

A detailed marble bust of a young man, likely a classical Greek or Roman figure. The sculpture features thick, curly hair and a serene expression. The marble shows signs of age and wear, with some discoloration and small pits. The bust is shown from the chest up, against a plain white background.

BAYEU
SUBASTAS

PINTURA, ESCULTURA Y ARTES DECORATIVAS
MARTES 4 DE MARZO DE 2025



BAYEU SUBASTAS



FECHA MARTES 4 DE MARZO DE 2025

LUGAR LONDRES, 58
28028 MADRID

HORA 17:00H

EXPOSICIÓN DEL LUNES 17 DE FEBRERO AL
LUNES 3 DE MARZO

HORARIO DE 10H A 14H Y DE 16H A 20H
SÁBADO 22 DE FEBRERO Y SÁBADO 1
DE MARZO ABIERTO DE 10H A 14H

LONDRES, 58 - 28028 MADRID - TELF.: 91 431 53 50 - INFO@BAYEUSUBASTAS.COM
WWW.BAYEUSUBASTAS.COM

NOMBRE Y APELLIDOS

DIRECCIÓN D.N.I.

C.P. CIUDAD PROVINCIA

PAÍS TELF.

MAIL Nº DE SUBASTA

ACEPTO PUJEN EN MI NOMBRE LOS SIGUIENTES LOTES HASTA LA CANTIDAD QUE SE INDIQUE Y EN EL MENOR PRECIO POSIBLE. ACEPTO LAS CONDICIONES GENERALES DE **BAYEU SUBASTAS** Y LA COMISIÓN DEL 18,75% SOBRE REMATE MÁS I.V.A. SOBRE LA COMISIÓN.

Nº LOTE	DESCRIPCIÓN	OFERTA	PUJA TELEFÓNICA
			<input type="checkbox"/> SI <input type="checkbox"/> NO
			<input type="checkbox"/> SI <input type="checkbox"/> NO
			<input type="checkbox"/> SI <input type="checkbox"/> NO
			<input type="checkbox"/> SI <input type="checkbox"/> NO
			<input type="checkbox"/> SI <input type="checkbox"/> NO
			<input type="checkbox"/> SI <input type="checkbox"/> NO
			<input type="checkbox"/> SI <input type="checkbox"/> NO
			<input type="checkbox"/> SI <input type="checkbox"/> NO
			<input type="checkbox"/> SI <input type="checkbox"/> NO
			<input type="checkbox"/> SI <input type="checkbox"/> NO
			<input type="checkbox"/> SI <input type="checkbox"/> NO

TELF.S. PUJA TELEFONICA

FIRMA

MADRID, DE DE 20



201



202



203



204

201 JEAN LOUIS RULLET (FRANCIA, 1645 - 1699)
 AFTER FRANCOIS GIRARDON (TROYES 1628 - PARIS, 1715)
 "EDOUARD COLBERT, MARQUIS DE VILLACERF"
 GRABADO CON MARCO DE MADERA EBONIZADA
 REMATADO POR CORONA
 62 X 46 CM
 400 - 450 €

202 PAREJA DE FAROLES DE LATÓN CON REFLECTORES CIRCULARES
 32 X 12 X 20 CM
 150 - 200 €

203 ARMARIO DE PINO DE DOS PUERTAS, DECORADO CON CASETONES
 256 X 58 X 124 CM
 300 - 400 €

204 PAREJA DE OBELISCOS DECORATIVOS DE SÍMIL CAREY Y ALMA DE MADERA
 44 CM
 600 - 800 €



205



206



207



208

205 ESCUELA ESPAÑOLA S.XVIII
"INMACULADA"
ÓLEO SOBRE LIENZO
103 X 70 CM
400 - 500 €

206 ESCUELA ESPAÑOLA S.XIX
COPIA DE EL GRECO
"RETRATO DE JERÓNIMO CERVANTES"
ÓLEO SOBRE LIENZO
53,5 X 39 CM
300 - 400 €



209



210

207 ESCUELA ESPAÑOLA S.XVII SEGÚN JUAN PANTOJA DE LA CRUZ
"RETRATO DE LA REINA ISABEL DE BORBÓN"
ÓLEO SOBRE LIENZO
74 X 51 CM
1.000 - 1.500 €

208 DOS FRAGMENTOS DE SEDA CON BORDADOS APLICADOS Y PASAMANERÍA, S.XIX
FALTAS
41 X 281,5 CM
300 - 400 €

209 SILLA ESPAÑOLA DE NOGAL CON ASIENTO Y RESPALDO DE CUERO, S.XIX
89 X 45 X 48 CM
60 - 80 €

210 ATRIL DE MADERA TALLADA Y DORADA, TRABAJO NOVOHISPANO DEL S.XVII
39 X 26 X 38,5 CM
1.200 - 1.500 €



211



212

211 PAREJA DE FUSTES DE COLUMNA DE MADERA TALLADA Y POLICROMADA, S.XVII
153 CM
500 - 600 €

212 ESCUELA ESPAÑOLA S.XVII
"RETRATO DE INFANTE"
ÓLEO SOBRE LIENZO
73 X 51 CM
400 - 500 €

213 GRAN MARCO ESPAÑOL DE MADERA TALLADA POLICROMADA Y DORADA S.XVIII. CON ESPEJO DE ÉPOCA POSTERIOR
190 X 130 CM
146 X 90 CM LUCES
2.000 - 3.000 €

214 ESCULTURA DE LA VIRGEN INMACULADA DE MADERA TALLADA EN SU COLOR, CON POTENCIAS DE PLATA S.XVIII. FALTAS
69 CM
1.500 - 2.000 €

215 BARGUEÑO ITALIANO DE ÉBANO Y HUESO DEL S.XVII SOBRE MESA CON PATA DE LIRA Y FIADORES DE HIERRO DE ÉPOCA POSTERIOR
35,5 X 27 X 63,5 CM
2.200 - 2.500 €



214



213



215



216



217



218



222



223



219



220



221



224



225

216 ESCUELA ESPAÑOLA
S.XVII
"VIRGEN" Y "CRISTO"
ÓLEO SOBRE COBRE
24 X 19 CM
700 - 800 €

219 TALLA DE NIÑO DE MADERA
POLICROMADA CON OJOS DE
PASTA VÍTREA, S.XVIII
FALTAS
66 CM
800 - 1.000 €

217 ICONO RUSO DE MADERA
POLICROMADA AL TEMPLE CON
ESCENAS DE LA VIDA DE LA
VIRGEN MARÍA
FALTAS EN LA CAPA PICTÓRICA
46,5 X 37,5 CM
175 - 250 €

220 PLATO DE CERÁMICA
ESMALTADA DE MANISES,
DE REFLEJO METÁLICO CON
REALCES EN AZUL
33 CM
150 - 200 €

221 FRAGMENTO DE PINÁCULO
GÓTICO DE PIEDRA TALLADA,
SS.XIV-XV
CON MARCO DE MADERA TALLADA
20 X 8 X 13 CM; 53,5 X 50 CM
MARCO
700 - 900 €

222 ESCUELA MADRILEÑA
S.XVIII
"LA VIRGEN CON EL NIÑO Y
QUERUBINES"
ÓLEO SOBRE COBRE
26 X 21 CM
750 - 1.000 €

223 PLACA DE ESMALTE DE
LIMOGES "LA CRUCIFIXIÓN
DE CRISTO", PROBABLEMENTE
S.XIX
21 X 17 CM
1.500 - 2.000 €

224 ESCUELA CASTELLANA
S.XVII SIGUIENDO MODELOS DE
GREGORIO FERNÁNDEZ
"INMACULADA" ESCULTURA DE
MADERA TALLADA Y POLICROMADA
69 CM
1.800 - 2.000 €

225 MESA ITALIANA DE
NOGAL CON TARACEA DE
HUESO SOBRE PATAS DE LIRA
EBONIZADAS, S.XIX
68,5 X 59,5 X 97,5 CM
350 - 400 €



226



227



228



233



234



235



229



230



231



236



237

226 SEGÚN JEAN CHARLES DELAFOSSE (1734 - 1789)
"DISEÑOS DECORATIVOS"
CONJUNTO DE CUATRO GRABADOS
COLOREADOS
38 X 25 CM
300 - 400 €

227 SEGÚN VICENTE LÓPEZ PORTAÑA (VALENCIA, 1772 - MADRID, 1850)
"RETRATO DEL GENERAL MAYANS"
ÓLEO SOBRE LIENZO
116 X 88 CM
2.750 - 3.000 €

228 MARCO DE ESPEJO OVAL DE ESTUCO DORADO CON COPETE FLORAL
LUNA ROTA
73 X 55 CM
100 - 150 €

229 MUEBLE TOCADOR O "POUDREUSE" DE NOGAL DE ESTILO LUIS XVI, S.XX
72 X 26 X 49,5 CM
80 - 100 €

230 "SERVITEUR MUET" DE CAOBA CON TAPAS DE MÁRMOL BLANCO Y GALERÍA CALADA DE ESTILO LUIS XVI, S.XIX. FALTAS. UNA TAPA DE MÁRMOL RESTAURADA
113 X 64 CM
150 - 200 €

231 ESCRITORIO RECTANGULAR DE CAOBA CON TAPA DE CUERO VERDE GOFRADO Y DORADO DE ESTILO LUIS XVI
74 X 63 X 123 CM
350 - 400 €



232

BAYEU SUBASTAS

232 ALFOMBRA DE NUDO TURCO ESTILO NEOCLÁSICO, PPS. S.XIX
MUY DETERIORADA, RECORTADA Y ÁREAS DE FUERTE DESGASTE
638 X 326 CM
200 - 300 €

233 LAMPARA "BOUILLOTTE" DE BRONCE CON BRAZOS EN FORMA DE CISNE Y PANTALLA DE METAL PINTADO. FRANCIA, S.XIX
67 X 26 X 32 CM
350 - 400 €

234 ESCUELA FRANCESA S.XIX
"RETRATO DE MILITAR CON LA LEGIÓN DE HONOR DE FRANCIA"
ÓLEO SOBRE LIENZO
86 X 63 CM
450 - 600 €

235 A.D. PINES OSUNA, S.XIX
"RETRATO DE DON RAIMUNDO DE JOSSE, CORONEL DE CABALLERÍA"
ÓLEO SOBRE LIENZO
FIRMADO Y FECHADO EN 1829
109 X 89 CM
800 - 1.000 €

236 PAREJA DE SILLONES DE MADERA DORADA DE ESTILO LUIS XVI, S.XIX
96 X 40 X 63 CM
250 - 300 €

237 PAREJA DE APLIQUES DE PARED DE BRONCE Y LATÓN EN FORMA DE ANTORCHA EN EL ESTILO DE JOHN DEVOLUY AÑOS 50 - 60
26 X 9 X 17 CM
400 - 600 €

BAYEU SUBASTAS

9



238



239



240



242



245



241



238 ESPEJO ISABELINO DE MADERA TALLADA Y DORADA, S.XIX
142 x 80 CM
300 - 400 €

239 ESCUELA ESPAÑOLA S.XVIII
"RETRATO DE D. FRANCISCO PIGNATELI, ARZOBISPO DE NÁPOLES"
ÓLEO SOBRE LIENZO
100 x 74 CM
800 - 1.000 €

240 BUSTO DE OBISPO DE MÁRMOL BLANCO CON LA CRUZ DE LA ORDEN DE MALTA, S.XVIII
70 CM
350 - 400 €

241 PAREJA DE SILLAS DE BAILE Y BANQUETA DE ESQUINA DE MADERA TALLADA Y DORADA
90 x 44 x 44 CM
80 - 90 €



243

242 ESCRITORIO FRANCÉS DE MADERA EBONIZADA CON MONTURAS DE BRONCE Y TAPA DE CUERO ROJO DE ESTILO LUIS XV, ÉPOCA NAPOLEÓN III, S.XIX
74 x 60 x 160 CM
600 - 700 €

243 PAREJA DE MORILLOS DE CHIMENEA DE BRONCE DE ESTILO LUIS XVI
48 CM
300 - 400 €



244

244 ALFOMBRA DE PETIT POINT ESTILO AUBUSSON
227 x 294 CM
350 - 450 €



246

245 ESCUELA NAPOLITANA S.XVIII
"EL DIOS VULCANO"
ÓLEO SOBRE TABLA
53 x 86 CM
3.500 - 4.000 €

246 PAREJA DE SILLONES DE MADERA POLICROMADA PARCIALMENTE DORADA ESTILO LUIS XVI
90 x 42 x 65 CM
400 - 500 €



247

247 CÓMODA ESCRITORIO CARLOS IV DE NOGAL Y MARQUETERÍA, PPS. S.XIX
90 x 55 x 115,5 CM
1.200 - 1.800 €



248



249



250



252

251

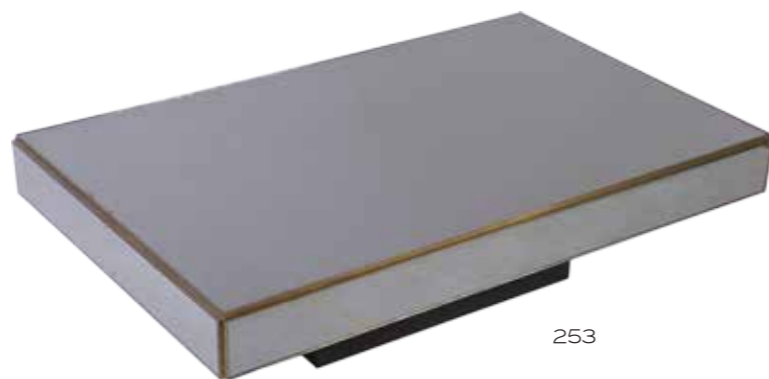

253



254



255

248 ESCUELA FRANCESA S.XVIII
"PAREJA DE VISTAS DE CIUDADES"
DOS GRABADOS COLOREADOS. FALTAS
32 X 43 CM
60 - 100 €

249 ESPEJO CON MARCO DE MADERA EBONIZADA
CON COPETE DE PERFIL SINUOSO
80 X 57 CM
150 - 200 €

250 LEÓN MASSON (FRANCIA, 1911 - 1984)
"DAMA CON PAISAJE DE FONDO"
GRABADO SOBRE VIDRIO EGLOMISÉ. FIRMADO
50 X 59 CM
175 - 250 €

251 PAREJA DE LÁMPARAS DE MESA DE METAL
PLATEADO Y DORADO EN FORMA DE MAZORCAS
EN EL ESTILO DE "MAISON CHARLES". FRANCIA,
AÑOS 60
80 CM
800 - 1.000 €

252 TOALLERO DE METAL CROMADO, S.XX
74 X 21 X 73 CM
150 - 200 €

253 MESA DE CENTRO RECTANGULAR FORRADA
DE ESPEJOS Y LATÓN AÑOS 70 - 80
33 X 78 X 123 CM
150 - 200 €

254 FAROL DE HIERRO FORJADO, MEDIADOS S.XX
55 X 37 X 37 CM
80 - 100 €

255 TAPIZ FLAMENCO DE LANA REPRESENTANDO
A IFIGENIA REALIZANDO UN SACRIFICIO, PIETER
DE CRACHT SEGÚN DISEÑO ATRIBUIDO A
SALOMON DE BRAY S.XVII
FRAGMENTO DEL TAPIZ "EL REY THOAS DE TAURIS OR-
DENA A IFIGENIA EL SACRIFICIO DE ORESTES Y PYLA-
DES" DE LA SERIE "HISTORIA DE IFIGENIA Y ORESTES"
CENEFA DE ÉPOCA POSTERIOR
260 X 222 CM
3.500 - 4.000 €

256 PAREJA DE SILLAS DE MADERA TALLADA Y
DORADA DE ESTILO LUIS XVI
10 X 47 X 48 CM
600 - 800 €

257 PAREJA DE CÓMODAS
DE ESTILO LUIS XVI
LACADAS EN NEGRO CON
TIRADORES DE LATÓN,
S.XX
89 X 46 X 106 CM
400 - 500 €



256



257



258



259



260



261



262

258 EDUARDO MARCO (BRASIL, 1970)
FOTOGRAFÍA FIRMADO Y FECHADO EN EL REVERSO MADRID 2007
35 X 27,5 CM
70 - 100 €



263



264

259 LUIS MARTÍNEZ MURO (SANTA CRUZ DE LA ZARZA, TOLEDO, 1937)
"S/T"
TÉCNICA MIXTA SOBRE TÁBLEX FIRMADO Y FECHADO EN CUENCA EN 1970
80 X 80 CM
90 - 120 €

260 TERESA EGUIBAR GALARZA (MADRID, 1940 - 2000)
"S/T"
BRONCE PATINADO FIRMADO Y NUMERADO 31/123
15 CM SIN PEANA
100 - 150 €

261 PAREJA DE MESAS AUXILIARES RECTANGULARES CON ESTRUCTURA DE METAL Y TAPAS DE MÁRMOL VETEADO GRIS
54 X 34 X 61 CM
200 - 300 €



265



266



267

262 MESA AUXILIAR LACADA EN BLANCO CON FILETEADO NEGRO
50,5 X 45 X 70 CM
30 - 40 €

265 CONJUNTO DE CUATRO FOTOGRAFÍAS COMPUESTO POR: DOS FOTOGRAFÍAS DE MODA EN COLOR DE ROBERT JEAN CHAPUIS; UNA FOTOGRAFÍA DE MODA EN COLOR "CINTURÓN DE PECHO", DESCONOCIDO Y UN RETRATO DE MARLON BRANDO
39 X 29 CM LA MAYOR
425 - 500 €

263 PAREJA DE CENICEROS DE PLATA Y ESMALTE DE COLORES
2 X 6,5 X 22,5 CM
60 - 100 €

266 VELADOR CON PIE DE RESINA BLANCA Y TAPA DE MÁRMOL NEGRO VETEADO AÑOS 60
MÁRMOL ADAPTADO. DESGASTES
31 X 32,5 CM
100 - 150 €

264 CONJUNTO DE CINCO CENTROS DE METAL PLATEADO Y ESMALTE DE REED & BARTON
8 X 16 X 36 CM
100 - 150 €

267 CUATRO SILLAS BLANCAS DE PLÁSTICO INYECTADO APILABLES MODELO KASTILIA
75 X 47 X 47 CM
450 - 550 €



268

268 PUF OVALADO TAPIZADO CON PIEL DE VACA
38 X 45 X 60 CM
150 - 200 €



269



270



271



276



277



272



273



278



279

269 JORGE CASTILLO CASADELRREY (PONTEVEDRA, 1933)
"EL REY DEL CIRCO"
ACRÍLICO Y LÁPIZ SOBRE PAPEL
FIRMADO Y FECHADO EN MADRID, 2001
44 X 32 CM
275 - 300 €

272 TITO AGNOLI PARA ARFLEX. SILLÓN TAPIZADO EN ALGODÓN MARRÓN
57 X 30 X 65 CM
150 - 200 €

270 ALFONSO GORTÁZAR (BILBAO, 1955)
"SIN TÍTULO"
LITOGRAFÍA
FIRMADA A LÁPIZ Y NUMERADA 3/150
29,5 X 39 CM
60 - 100 €

273 MESA DE CAFÉ DE LATÓN CON TAPAS DE CRISTAL, DISEÑO SEGÚN RAFAEL GARCÍA
42 X 90 X 135 CM
100 - 150 €

271 PAREJA DE HACHEROS DE HIERRO FORJADO Y DORADO
FIRMADOS FERRO ART, MEDIADOS S.XX
125 CM
350 - 450 €

274 JARRÓN CILÍNDRICO DE CERÁMICA CON DECORACIÓN ESTRIADA Y ESMALTADA
18 X 17 CM
80 - 100 €



274



275

275 JARRÓN DE CRISTAL NEGRO CON DECORACIÓN EN OCRE
37 CM
100 - 150 €

276 EDUARDO URCULO FERNÁNDEZ (SANTURCE, 1938 - MADRID, 2003)
"SIN TÍTULO"
GRABADO
FIRMADO, DEDICADO Y NUMERADO LA LÁPIZ 65/150
30 X 30 CM
150 - 200 €

277 EDUARDO URCULO FERNÁNDEZ (SANTURCE, 1938 - MADRID, 2003)
"ESPANTAPÁJAROS"
GOUACHE SOBRE PAPEL
FIRMADO Y FECHADO EN 1964
60 X 98,4 CM
1.000 - 1.500 €

278 CINCO SILLAS DE TECA DE DISEÑO NÓRDICO, AÑOS 60 - 70
83 X 48 X 46 CM
350 - 400 €

279 MESA DE COMEDOR RECTANGULAR DE PINO, AÑOS 80
70,5 X 90 X 160 CM
200 - 300 €

280 AMALIA MIRALLS, S.XX
"AGUADORA"
ESCULTURA DE BRONCE PATINADO
FIRMADA Y FECHADA 1967
87 CM
1.500 - 2.000 €

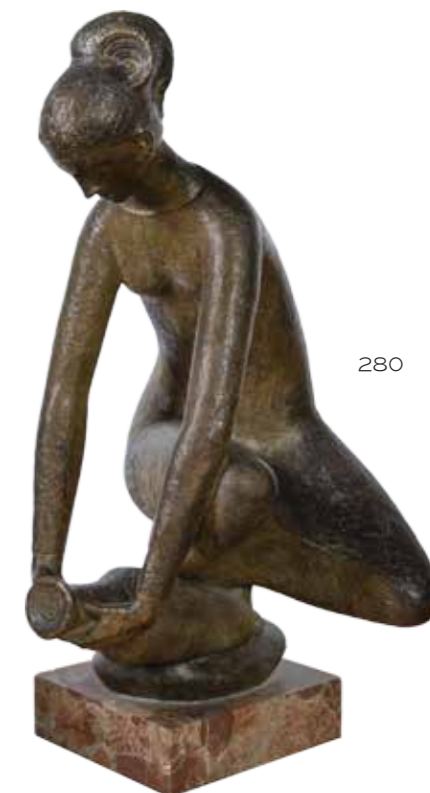

280



281



282

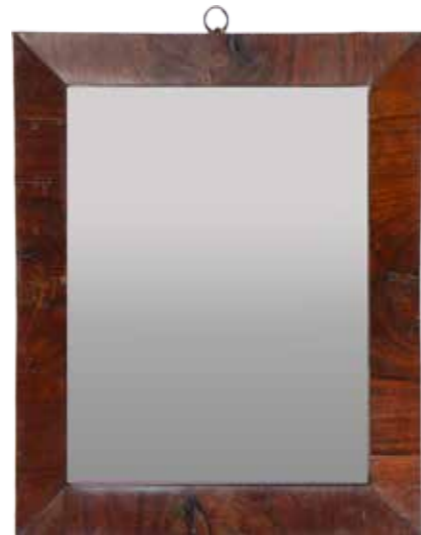

283



289



291



284



285



286



290



287



288

286 CONJUNTO DE SEIS FUENTES DE LOZA ESTAMPADA INGLESA "WILLOW", S.XIX
34 X 46 CM
150 - 200 €

287 BURÓ INGLÉS DE NOGAL CON TAPA ABATIBLE, ÉPOCA JORGE III, FFS.S.XVIII - PPS.S.XIX
85 X 39,5 X 64,5 CM
300 - 400 €

288 ENFRIADOR DE BOTELLAS INGLÉS DE NOGAL Y RAÍZ DE NOGAL CON INTERIOR DE ZINC, ÉPOCA JORGE II, S.XVIII
46,5 X 42 X 50 CM
600 - 800 €

283 ESPEJO RECTANGULAR CON MARCO DE CAOBA, S.XIX
43 X 35 CM
100 - 150 €

284 CONJUNTO DE FUENTES DE LOZA ESTAMPADA INGLESA MODELO WILLOW, S.XIX
45 X 35,5 CM LA MAYOR
100 - 125 €

285 CONJUNTO DE CUATRO FUENTES DE LOZA ESTAMPADA INGLESA, S.XIX
39 X 48 CM LA MAYOR
200 - 300 €

281 WILLIAM HOGARTH PINXT ENGRAVED T. COCK
GRABADO "MORNING"
50 X 40 CM
90 - 120 €

282 WILLIAM HOGARTH PINXT ENGRAVED T. COCK
GRABADO "NIGHT"
50 X 40 CM
90 - 120 €



292

290 PAREJA DE SOPERAS DE LOZA INGLESA "WILLOW", S.XIX. CON TAPAS Y FUENTES
20 X 20 X 26 CM
100 - 150 €

291 ESCUELA INGLESA S.XVIII "JOHN CHURCHILL, 1ER DUQUE DE MARLBOROUGH"
ÓLEO SOBRE LIENZO
77 X 64 CM
600 - 800 €

292 MESA BAJA INGLESA DE CAOBA CON TAPA DE CUERO GOFRADO, S.XIX
49,5 X 87 X 115 CM
450 - 600 €

293 "LOW-BOY" INGLÉS DE NOGAL CON PLATABANDAS EN FORMA DE ESPINA DE PEZ, S.XVIII
140 X 57 X 98 CM
1.500 - 1.800 €



293



294



295



296



297



298

294 ESCUELA INGLESA S.XIX
"THE HONORABLE LORD
COLLINGWOOD"
GRABADO
64 X 44 CM
150 - 200 €

297 MESA DE JUEGO
INGLESA DE CAOBA
Y PLATABANDA DE
LIMONCILLO ÉPOCA
REGENCY, S.XIX
73 X 45 X 91 CM
400 - 600 €

295 SEGÚN CHESTER
HARDING (MASSACHUSETTS,
1792 - BOSTON, 1866)
"DUKE OF SUSSEX"
GRABADO
47 X 33 CM
150 - 200 €

298 CANAPÉ PORTUGUÉS
DE CAOBA DE ESTILO
HEPPLEWHITE, S.XIX
FALTAS
95 X 53 X 174 CM
70 - 100 €

296 JEAN-BAPTISTE
LIÉBAUX SEGÚN GUILLAUME
DE L'ISLE Y PHILIPPE
BUACHE
"MAPA DE ALEMANIA"
GRABADO A BURIL. FRANCIA, 1788
52 X 65 CM
175 - 200 €

299 PAREJA DE LÁMPARAS DE
MESA DE ALABASTRO EN FORMA
DE COPAS CON MONTURAS
DE LATÓN REPRESENTANDO
FIGURAS CLÁSICAS
35 X 25 CM
250 - 300 €



299

300 ESCUELA HOLANDESA
S.XVII
PAREJA DE "ESCENAS
COSTUMBRISTAS EN EXTERIOR"
ÓLEO SOBRE TABLA
28 X 39 CM
1.400 - 1.600 €



300



301



302

301 ESCRITORIO INGLÉS SHERATON MODELO
"CARLTON" DE LIMONCILLO CON DECORACIÓN
PINTADA DE GUIRNALDAS FLORALES Y AVES,
PPS. S.XIX
100,5 X 66 X 125,5 CM
8.000 - 10.000 €

302 MESA AUXILIAR DE LIMONCILLO CON
DECORACIÓN DE GUIRNALDAS POLICROMADAS,
INGLATERRA PPS. S.XX
81,5 X 45 X 61,5 CM
300 - 400 €

303 ALFOMBRA REAL FÁBRICA DE TAPICES
DE NUDO TURCO CON CAMPO AZUL MARINO,
FIRMADA R.F.T. MADRID 1925
447 X 290 CM
1.500 - 2.000 €

303





304

304 BUSTO DE MÁRMOL DE HOMBRE CON TOGA, S.XIX
66 CM
600 - 800 €



305

305 ESCUELA FRANCESA S.XIX
"COURS ELEMENTAIRE DE DESSIN PAR CHATILLON"
LITOGRAFIA DE TURGIS, PARÍS
43 X 28 CM
100 - 150 €

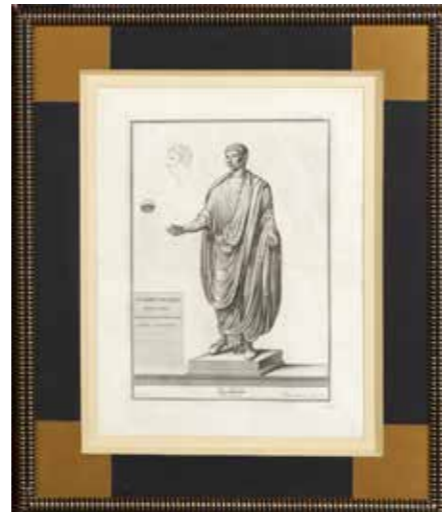

306



308

307 PEANA DE CAOBA DE FORMA TRONCOPIRAMIDAL CON APLICACIONES DE HOJAS Y COMPARTIMENTO INTERIOR
97 X 39 X 39 CM
250 - 350 €

308 "WHAT NOT" INGLÉS DE CAOBA REGULABLE EN ALTURA, ÉPOCA GUILLERMO IV INGLATERRA S.XIX
116 X 55 X 123 CM ABIERTO
78 X 55 X 123 CM CERRADO
350 - 400 €



309

309 ESCRITORIO BIBLIOTECA INGLÉS DE CAOBA CON EMBUTIDOS DE LIMONCILLO S.XIX
145 X 52 X 109 CM
1.000 - 1.500 €

310 DOS RELIEVES DE YESO REPRESENTANDO MUSAS CLÁSICAS, S.XX
FALTAS
72 X 48 CM
100 - 150 €



310



311



313

311 CONJUNTO DE QUINCE MEDALLONES DE "BOIS DURCI" MOLDEADOS CON PERFILES DE DISTINTOS PERSONAJES HISTÓRICOS, S.XX
11 CM
200 - 300 €

312 BUSTO COLOSAL DE ANTINOO DE MÁRMOL BLANCO. FALTAS EN EL PELO DE LA FRENTE
108 X 80 CM BUSTO
1.800 - 3.000 €



312

313 MESA INGLESA CIRCULAR DE CAOBA CON TAPA DE CUERO MARRÓN GOFRADO Y DORADO
FALTAS
72 X 121,5 CM
600 - 800 €

314 PEDESTAL EN FORMA DE COLUMNA DE MÁRMOL VETEADO. FALTAS
87 X 40 CM BUSTO
200 - 400 €



314



315



316



317



318



319



320

316 SEGÚN DOMÉNICO PRONTI (ROMA, 1750 - 1815)

"UTENSILIOS ROMANOS"
CONJUNTO DE OCHO GRABADOS DISTRIBUIDOS EN CUATRO ENMARCACIONES HORIZONTALES
20 X 25 CM
350 - 400 €

317 SEGÚN JEAN CHARLES DELAFOSSE (1734 - 1789)

"DISEÑOS" PAREJA DE GRABADOS COLOREADOS
40 X 25,5 CM
175 - 200 €

318 CONSOLA RECTANGULAR DE ESTILO NEOCLÁSICO DE MADERA TALLADA Y DORADA CON TAPA DE MÁRMOL ROSA DE ÉPOCA POSTERIOR, S.XX
86 X 57 X 107 CM
300 - 400 €

319 PAREJA DE ESFINGES DE HIERRO COLADO SOBRE PEANAS DE MÁRMOL, S.XX
11 X 7 X 19 CM
150 - 200 €

315 SEGÚN BERNARD PICART (PARÍS, 1673 - ÁMSTERDAM, 1733)

"CUATRO PERSONAJES CLÁSICOS EN ÓVALOS"
CONJUNTO DE CUATRO GRABADOS
29 X 21 CM
300 - 400 €



321



322



323



324



325

320 PAREJA DE MEDIOS CAPITULES DE MADERA TALLADA Y DORADA, S.XVII
FALTAS
27 X 17 X 46 CM
200 - 300 €

322 ESCULTURA DE BRONCE PATINADO REPRESENTANDO A "VENUS Y CUPIDO". SOBRE BASE DE MÁRMOL VERDE SERPENTÍN
70 CM
600 - 700 €

324 CONSOLA DE MADERA DE ESTILO NEOCLÁSICO PARCIALMENTE PINTADA Y DORADA CON TAPA DE MÁRMOL, S.XX. FALTAS. MÁRMOL ROTO
91 X 37 X 110 CM
350 - 400 €

321 PAREJA DE PANELES DE MADERA POLICROMADA CON DECORACIÓN DE ESTILO POMPEYANO, S.XX
113 X 36,5 CM
2.500 - 3.000 €

323 ESCUELA EUROPEA S.XIX
"APOLO"
TINTA SOBRE PAPEL
22 X 16 CM
80 - 100 €

325 COPA ITALIANA DE PIEDRA "ROSSO ANTICO", S.XIX
RESTAURACIONES
18,5 X 13,5 X 13,5 CM
2.000 - 3.000 €



326



327



328



330



331



329



332



333



334

326 PAREJA DE CANDELEROS DE PLATA CON DECORACIÓN REPUJADA, MARCAS DE BARCELONA, S. XIX
26 X 13 CM
100 - 150 €

328 FUENTE CIRCULAR DE PLATA DE LEY 925 CON DECORACIÓN REPUJADA DE FLORES Y BORDE MIXTILINEO, MARCAS DE MARABINI
25 CM
520 G
250 - 300 €

330 JUEGO DE CUBIERTOS DE SERVIR, VASO Y SERVILLETERO DE PLATA, EN SU CAJA ORIGINAL
240 G PESO SIN CUCHILLOS
150 - 200 €

331 BANDEJA DE METAL PLATEADO CON BORDE SOGUEADO
37X 22,5 CM
20 - 40 €

332 CONJUNTO DE SEIS PIEZAS DE PLATA Y UNO DE BRONCE
3 X 7,5 X 8 CM
105 G LA PLATA
100 - 250 €

329 LOTE COMPUESTO POR CANDELERO Y LÁMPARA DE ACEITE DE PLATA ITALIANA LEY 800; SALERO INGLÉS DE PLATA Y CENICERO DE METAL PLATEADO DE CHRISTOFLE
17 X 28 X 36 CM
785 G
200 - 250 €



335



337



338



336



339



340

333 CONJUNTO DE DIEZ PASTILLEROS Y CAJITAS DE PLATA
2 X 5 X 9 CM
295 G
150 - 200 €

334 COLECCIÓN DE QUINCE CENICEROS DE PLATA DE DIFERENTES FORMAS Y TAMAÑOS
13 X 13 CM
560 G
200 - 300 €

335 BANDEJA DE PLATA CON ASAS Y DECORACIÓN CINCELADA
31 X 51,5 CM
1.235 G
500 - 600 €

336 SOPERA DE PLATA CON DECORACIÓN CINCELADA
22 CM
630 G
350 - 400 €

337 PARTE DE CUBERTERÍA DE PLATA CON MARCAS DE PLATERO DURÁN Y MADRID VILLA Y CORTE AÑO 1906
2,515 G APROX
1.500 - 1.800 €

338 PAREJA DE CANDELEROS DE PLATA CON DECORACIÓN GALLONADA, SIN MARCAS. FALTAS
17 CM
180 G
150 - 200 €

339 LÁMPARA DE ACEITE DE PLATA, CON MARCAS DE LONDRES, MAPPIN & WEBB, 1901
11 X 11,5 X 18 CM
370 G
150 - 200 €

340 JUEGO DE CAFÉ Y TÉ DE PLATA MEJICANA
63,5 X 43 CM BANDEJA
5.105 G
2.500 - 3.000 €



341



342

343



344



345



346

341 BANDEJA DE PLATA CON DOS ASAS EN FORMA DE ZORROS
41 X 27 CM
800 G
100 - 150 €

342 PAREJA DE CANDELABROS INGLESES DE METAL PLATEADO

UNO DE ELLOS PRECISA SOLDADURA. DESGASTES
31 X 35,5 X 14 CM
125 - 175 €

343 BAGUÉS. JARRÓN DE PLARA CINCELADA ESTILO ART DECO, S.XX

20 X 11 CM
370 G
80 - 100 €

344 CONJUNTO DE TRES CAJITAS DE PLATA JAPONESA CON DECORACIÓN GRABADA Y APLICADA

6 CM EL MAYOR
135 G
100 - 150 €

345 JUEGO DE CUBIERTOS DE PLATA SOBREDORADA EN SU ESTUCHE, PARA DOCE SERVICIOS, CON MARCAS DE MELLERIO, PARÍS

585 G
600 - 800 €



347

346 TRES PALMATORIAS DE METAL PLATEADO UN ASA ROTA. DESGASTES
7 X 14 CM
80 - 100 €

347 JARDINERA DE METAL PLATEADO DE FORMA OVAL DE ESTILO ART NOUVEAU

17 X 23 X 52 CM
80 - 100 €

348 ESCRIBANÍA DE PLATA ESPAÑOLA CON MARCAS DE CÓRDOBA, DEL PLATERO FRANCISCO GONZÁLEZ, Y CONTRASTES DE RAFAEL MARTOS DE 1849

21 X 13 X 31,5 CM / 1.195 G
600 - 700 €

349 PAREJA DE CANDELEROS DE METAL PLATEADO DE MENESES CON FUSTE ABALAUSTRADO
22 X 10 CM
100 - 150 €



348

350 JARRA DE TOCADOR DE PLATA CON ESCUDO GRABADO, MARCAS DEL PLATERO GRIÑÓN Y DE MADRID, S.XIX
29 X 15 CM / 993 G
900 - 1.000 €

351 PAREJA DE SALEROS DE PLATA CON DECORACIÓN CINCELADA
7 X 7,5 X 13 CM
415 G
300 - 400 €

352 ESCRIBANÍA DE PLATA CINCELADA DE ESTILO ROCOCÓ
13 X 16 X 31 CM
465 G
125 - 175 €



349

350



351



352



353



354

353 CUBERTERÍA DE METAL PLATEADO ULISES, DE ESTILO LUIS XVI
TOTAL 130 PIEZAS
600 - 800 €

354 FUENTE CIRCULAR DE PLATA ESPAÑOLA MARCAS DEL PLATERO ANTONIO MARTÍNEZ
29,5 CM
850 G
600 - 800 €

355 DOS CANDELEROS DE PLATA ESPAÑOLA MODELO "PARAGUAS" UNO CON MARCAS DE LA REAL FÁBRICA DE PLATERÍA MADRID VILLA Y CORTE AÑO 1836 Y EL OTRO MARCA DE ARTÍFICE DORADO Y MADRID VILLA Y CORTE AÑO 1857
22,5 X 10 CM
790 G
1.000 - 1.200 €



355



356



357



358



359



360



361



362



363

356 ESCUELA ESPAÑOLA S.XVII
"SAN JERÓNIMO PENITENTE"
ÓLEO SOBRE COBRE
56 X 74 CM
3.500 - 4.000 €

357 ESCUELA ESPAÑOLA S.XIX, SIGUIENDO MODELOS DEL S.XVII
"BODEGÓN CON MANZANAS Y BREVAS EN UN FRUTERO"
ÓLEO SOBRE LIENZO
67 X 88 CM
1.700 - 2.000 €

359 ALFOMBRA DE ESTILO ALPUJARRAS DE LANA CON DECORACIÓN CHINESCA EN AZUL COBALTO Y MANGANESO, S.XVIII
150 X 125 CM
250 - 300 €

360 PLATO DE CERÁMICA DE ALCORA, 1ª ÉPOCA, CON DECORACIÓN CHINESCA EN AZUL COBALTO Y MANGANESO, S.XVIII
5 X 43 CM
900 - 1.000 €

361 ESPECIERO TRIANGULAR DE CERÁMICA ESMALTADA DE TALAVERA, S.XVII
5,5 X 16,5 X 15 CM
100 - 150 €

362 ESPECIERO TRIANGULAR DE CERÁMICA ESMALTADA DE TALAVERA, S.XVII
5,5 X 17 X 18 CM
100 - 150 €

358 ESCRITORIO PORTUGUÉS DE CAOBA E INTERIOR DE PINO CON CAJONES SECRETOS, S.XVIII. FALTAS
114 X 57 X 100 CM
550 - 600 €



364



365



367



366

363 TARRO DE FARMACIA DE CERÁMICA DE TRIANA, DECORADA EN AZUL COBALTO, S.XVIII
PERFORADA LA BASE
23 X 11 CM
400 - 600 €

364 ESCUELA CASTELLANA S.XVII
"EL PRIOR BOSON RESUCITA A UN ALBAÑIL"
ÓLEO SOBRE LIENZO
160 X 194 CM
4.500 - 5.500 €

365 ANÓNIMO ESPAÑOL S.XVIII
"DESCENDIMIENTO DE LA CRUZ"
ÓLEO SOBRE LIENZO
73,5 X 54 CM
450 - 550 €

366 ESCUELA ESPAÑOLA S. XVIII. CÍRCULO DE JOSÉ RISUEÑO
"LA INMACULADA CONCEPCIÓN DE ALHENDÍN DEL ESCULTOR PEDRO DE MENA"
ÓLEO SOBRE LIENZO
64 X 48 CM
5.500 - 6.000 €

367 BACÍA DE CERÁMICA ESMALTADA EN FORMA DE VENERA DECORADA CON UN CABALLO ALADO, TALAVERA S.XVIII
RESTAURACIONES Y FALTAS
10 X 31,5 X 35 CM
250 - 300 €



368



369



370



373



374



371



372

368 ESCUELA NAPOLITANA S.XVII
"SANTA AGUEDA CURADA POR SAN PEDRO"
ÓLEO SOBRE LIENZO
139 X 106 CM
800 - 1.000 €

369 ESCUELA BOLOÑESA S.XVII
"INMACULADA CONCEPCIÓN"
ÓLEO SOBRE LIENZO
59 X 43 CM
4.250 - 5.000 €

370 PAREJA DE MASCARONES DE MADERA TALLADA, POLICROMADA Y PARCIALMENTE DORADA, ESCUELA VIRREINAL, S.XVIII
32 X 9 X 17 CM
900 - 1.000 €

371 ESCULTURA DE MADERA TALLADA, POLICROMADA Y ESTOFADA REPRESENTANDO EL ÁNGEL DE LA ANUNCIACIÓN, S.XVII
185 CM
2.500 - 3.000 €

372 ESCUELA ITALIANA S.XVII
"VIRGEN CON EL NIÑO"
ÓLEO SOBRE LIENZO
64 X 55 CM
3.000 - 4.000 €

373 ESCUELA VENECIANA S.XVII
"MOISÉS SALVADO DE LAS AGUAS DEL NILO"
ÓLEO SOBRE LIENZO
90 X 111 CM
3.500 - 4.000 €

374 ATRIBUÍDO A ANGELINO MEDORO (NÁPOLES, 1567 - SEVILLA, 1631)
"VIRGEN CON NIÑO Y SAN BERNARDO"
ÓLEO SOBRE COBRE
CON IMPORTANTE MARCO BARROCO
26,5 X 22 CM; MEDIDAS MARCO 72 X 52 CM
3.000 - 4.000 €



375



376

375 BURÓ CABINET DE MARQUETERÍA GEOMÉTRICA DE MADERA DE FRUTAL, NOGAL Y PALOSANTO CON APLICACIONES DE MADERA EBONIZADA Y PUERTAS DE ESPEJOS Y VIDRIOS PINTADOS POR EL REVERSO REPRESENTANDO A SAN JOSÉ Y LA VIRGEN CON EL NIÑO, POSIBLEMENTE MALLORQUÍN O ITALIANO, S.XVIII
245 X 68 X 130 CM
5.000 - 8.000 €

376 ESCUELA ITALIANA S.XVI
"LA SAGRADA FAMILIA"
ÓLEO SOBRE COBRE
35,5 X 27 CM
5.000 - 6.000 €



377



379



383

377 ESPEJO DE CHIMENEA DORADO REMATADO POR LÁUREA EN EL COPETE
123 x 83 CM
250 - 300 €

378 ESCUELA ESPAÑOLA S.XIX "ESCENA ALEGÓRICA"
ÓLEO SOBRE LIENZO
FIRMADO MUÑOZ
35 x 65 CM
500 - 600 €



378



380



382

379 RINCONERA DE MARQUETERÍA DE CAOBA Y LIMONCILLO, ÉPOCA CARLOS IV PPS. S.XIX
77 x 60 x 60 CM
300 - 400 €

380 PAREJA DE CANDELABROS DE TRES LUCES DE BRONCE DORADO Y PATINADO ESTILO NEOGÓTICO, CONVERTIBLES EN CANDELEROS, FRANCIA MEDIADOS DEL S.XIX
39 x 29 CM
600 - 700 €

381 PAREJA DE JARRONES DE LOZA FRANCESA TIPO SEVRES CON ESCENAS GALANTES. CON MARCAS. UNA TAPA RESTAURADA
79 CM
800 - 900 €



381

382 MESA DE CAFÉ CON TAPA DE MÁRMOL Y GALERÍA DE LATÓN
45 x 50,5 x 100,5 CM
100 - 200 €

383 PAREJA DE MORILLOS CON AMORCILLOS DE BRONCE PATINADO Y FRENTE DE CHIMENEA DE BRONCE DORADO, ÉPOCA NAPOLEÓN III, FRANCIA, S.XIX
37 x 16 x 140 CM
800 - 1.000 €

384 MAX LE VERRIER (NEUILLY-SUR-SEINE, 1891 - PARÍS, 1973)
"JOVEN CON JARRRÓN"
ESCULTURA DE BRONCE PATINADO
FIRMADA M. LE VERRIER
78 CM
800 - 1.000 €



384

385 TAPIZ FLAMENCO, POSIBLEMENTE OUDENAARDE, REPRESENTANDO A LA REINA ESTHER ANTE EL REY PERSA AHASUERUS, S.XVII. FALTAS
264 x 258 CM
5.000 - 7.000 €



385



386

386 PAREJA DE JARRONES DE ESTILO LUIS XVI DE PORCELANA PINTADA CON ESCENAS COSTUMBRISTAS Y MONTURAS DE BRONCE, C.1900. ESCENAS FIRMADAS J.B. GREUZE
66 CM
2.500 - 3.000 €



387

387 BURÓ DE CAOBA CON TAPA ABATIBLE Y EMBUTIDOS DE LIMONCILLO, ÉPOCA CARLOS IV S.XIX Y POSTERIOR
FALTAS, PRECISA RESTAURACIÓN
112 x 60 x 127 CM
400 - 600 €



388



389



390



393



394



391



392

391 PAREJA DE GRANDES JARRONES DE LOZA JAPONESA SATSUMA CON REALCES EN DORADO S.XX
94 CM
400 - 600 €

392 PAREJA DE MESAS AUXILIARES DE ESTILO ORIENTAL DE MADERA EBONIZADA Y TAPA DE MÁRMOL VERDE VETEADO POSIBLEMENTE DISEÑO DE RAFAEL GARCÍA
35,5 x 27 x 27 CM
200 - 300 €

388 TIBOR CON TAPA DE PORCELANA CHINA "FAMILIA NEGRA", S.XX
46 CM
80 - 100 €

389 SEGÚN JEAN FRANCOIS TURPIN (VIRE, 1775 - PARÍS, 1840)
"LA FLORE MÉDICALE"
PAREJA DE GRABADOS DE BOTÁNICA, COLOREADOS POR LAMBERT JR.
40 x 28 CM
125 - 150 €

390 ESCUELA CHINA S.XX "INMORTALES CHINOS"
TINTA SOBRE PAPEL
27,5 x 38 CM
150 - 200 €

394 PLATO JAPONÉS DE ESMALTE "CLOISSONÉ", ÉPOCA MEIJI, S.XIX
FALTAS EN EL ESMALTE EN EL REVERSO
24,5 CM
175 - 200 €

395 PAREJA DE CAJAS COSTURERO Y PERFUMERO DE VIAJE DE ESMALTE VERDE CON "CHINNOISSERIES" EN DORADO Y MONTURAS DE BRONCE S.XIX
FALTAS
9 x 5 x 6 CM
350 - 450 €

396 LÁMPARA DE CERÁMICA ESMALTADA DE MANISES EN FORMA DE TIBOR CON DECORACIÓN DE ESTILO ORIENTAL
57 CM
175 - 250 €

397 VITRINA CHINA DE MADERA EBONIZADA CON PLACAS DE LACA, S.XIX
84 x 25 x 55,5 CM
350 - 400 €



395



396



397



398

398 JARDINERA DE MADERA LACADA EN NEGRO DECORADA CON CHINERÍAS EN DORADO MEDIADOS DEL S.XIX, CON SOPORTE DE HIERRO FORJADO
18 x 30 x 71 CM
250 - 300 €

399 MUEBLE ORIENTAL DE DOS PUERTAS Y CAJONES CON APLICACIONES DE LATÓN
74 x 58 x 92,5 CM
100 - 150 €



399



400



401



402



403



404



406



407



408



409



405

400 ESCUELA ESPAÑOLA S.XX
"LA CAZA DEL JABALÍ"
ÓLEO SOBRE LIENZO
60 X 165 CM
250 - 300 €

401 ESCUELA FRANCESA S.XIX
"ESCENA COSTUMBRISTA"
GRABADO. CON MARCO DE MADERA
Y ESCAYOLA DORADA
MEDIDAS MARCO 73 X 56 CM
100 - 150 €

402 ESCRITORIO DE TAMBOR
INGLÉS DE PALOSANTO CON
INTERIOR DE LIMONCILLO, S.XIX
90 X 48 X 111 CM
425 - 500 €

403 PAREJA DE SILLAS
INGLESAS DE CAOBA DE ESTILO
CHIPPENDALE
94,5 X 46 X 53 CM
300 - 400 €

404 MACETERO DE MIMBRE Y
REJILLA
66 X 29 CM
100 - 150 €

405 ALFOMBRA TURCA DE LANA
CON CAMPO FLORAL ESTILIZADO
DE TONOS GRIS, AZUL Y VERDE
652 X 314 CM
1.000 - 1.500 €

406 ESCUELA ESPAÑOLA S.XIX
"PAISAJE CON RÍO"
ÓLEO SOBRE LIENZO
80 X 98 CM
850 - 900 €

407 ESCUELA ESPAÑOLA S.XIX
"RETRATO DE CABALLERO EN ÓVALO"
CON GRAN CRUZ DE LA ORDEN DE
ISABEL LA CATÓLICA Y GRAN CRUZ
DE LA ORDEN DE CARLOS III
ÓLEO SOBRE LIENZO
68 X 55 CM
500 - 600 €

408 SOFÁ DE ESTILO CHIPPENDALE
TAPIZADO EN ROJO, S.XX
90 X 44 X 210 CM
300 - 400 €

409 CENTRO DE CRISTAL TALLADO CON
MONTURA DE BRONCE, ÉPOCA NAPOLEÓN
III. FRANCIA, S.XIX
15 X 18 CM
350 - 400 €

410 MESA AUXILIAR DE BRONCE CON PATAS
DE CARNERO Y TAPA DE CRISTAL
41 X 53 X 86 CM
400 - 600 €



410



411



412



417



418



413



414



415



419



420

411 JOSE LUIS SANZ MAGALLON (ZARAUZ, 1926 - MADRID, 2000)
"VISTA DE RÍA DEL NORTE"
ÓLEO SOBRE LIENZO. FIRMADO
63 X 92,5 CM
400 - 500 €

412 LUIS HUIDOBRO LAPLANA (MADRID, 1870 - 1936)
"PAISAJE DEL MEDITERRÁNEO"
ÓLEO SOBRE LIENZO
FIRMADO, DEDICADO Y FECHADO AL DORSO EN 1930
59,5 X 76 CM
500 - 600 €

413 MUEBLE BIBLIOTECA JORGE III DE CAOBA CON PUERTAS ACRISTALADAS, INGLATERRA S.XIX
177,5 X 31 X 103,5 CM
500 - 700 €

414 MESA AUXILIAR INGLESA DE PADOUK CON TAPA RECTANGULAR Y PATAS DE GARRA, S.XIX
66,5 X 46 X 59 CM
800 - 1.000 €

415 LÁMPARA DE PORCELANA ESMALTADA DECORADA CON ESCUDO SIGUIENDO MODELOS DE COMPAÑÍA DE INDIAS
37 CM
80 - 100 €

416 ENFRIADOR DE BOTELLAS INGLÉS DE CAOBA EN FORMA DE SARCÓFAGO, ÉPOCA JORGE IV S.XIX
53 X 48 X 62 CM
1.000 - 1.500 €



416

417 EMILIO CAMPOS GOITIA (BILBAO, 1931 - 2003)
"EL TRATO EN LA FERIA"
ÓLEO SOBRE LIENZO
FIRMADO Y FECHADO EN 1976
50 X 61 CM
200 - 300 €

418 VALENTÍN DE ZUBIAURRE (MADRID, 1879 - 1963)
"CENA EN EL EXTERIOR"
ÓLEO SOBRE LIENZO
FIRMADO
64,5 X 44,5 CM
3.000 - 4.000 €

419 JUEGO DE DIEZ SILLAS DE COMEDOR INGLESAS DE CAOBA CON ASIENTOS DE REJILLA Y RESPALDO CALADO DE ESTILO "CHINESE CHIPPENDALE". CON GALLETAS TAPIZADAS DE ROJO FALTAS
96 X 47 X 53 CM
800 - 1.000 €

420 MESA INGLESA DE COMEDOR EXTENSIBLE DE CAOBA ÉPOCA VICTORIANA S.XIX. CON TRES EXTENSIONES: DOS DE 57 CMS Y OTRA DE 49 CM
75 X 114 X 255 CM ABIERTA
800 - 1.000 €



421

421 ALFOMBRA DE DISEÑO HERIZ CON FONDO COLOR BURDEOS
ÁREAS DE DESGASTE LOCALIZADAS
275 X 200 CM
300 - 400 €



422



423



424



425



426



427



428



429

423 JOSE LUIS SÁNCHEZ GARCÍA (SEVILLA 1945)
"EN MUNDAKA"
ÓLEO SOBRE TÁBLEX
FIRMADO Y FECHADO EN 1981, TITULADO AL DORSO
25,5 X 33,5 CM
150 - 200 €

424 CECILIA GARATE (BUENOS AIRES, 1933)
"TEJEDORAS"
ÓLEO SOBRE LIENZO
FIRMADO
61 X 50 CM
150 - 200 €

425 JOSE BARCELÓ ALBADALEJO (CARTAGENA 1923 - BILBAO 2001)
"BODEGÓN SOBRE UNA MESA CON JARRAS"
ÓLEO SOBRE LIENZO
FIRMADO Y FECHADO EN 1963
59 X 73 CM
200 - 300 €

426 JUAN SOLER (MADRID, 1951)
"ILUSIÓN"
ÓLEO SOBRE LIENZO. FIRMADO
41 X 31 CM
500 - 600 €

427 ASIER LAZPIUR (EIBAR, 1960)
"HOMBRE LEYENDO"
ÓLEO SOBRE TABLA
FIRMADO
32 X 24,5 CM
150 - 200 €

428 ESCUELA VASCA S. XX
"ARRANTZALE VASCO"
ESCULTURA DE BRONCE. FIRMADO ARRUTI. FALTAS
17 CM
80 - 100 €

429 JOSE RAMÓN GÓMEZ NAZABAL (CASTRO URDIALES, 1938 - BILBAO, 2003)
"VIOLONCHELISTA"
ESCULTURA DE BRONCE PATINADO
28,5 CM
50 - 100 €



430



431

430 AGUSTIN HERNÁNDEZ (MADRID, 1931)
"CAMPOS DE TOLEDO CON BODEGÓN"
ÓLEO SOBRE LIENZO
65,5 X 100 CM
950 - 1.000 €

431 ATRIBUÍDO A SALVADOR VINIEGRA Y LASSO DE LA VEGA (CÁDIZ, 1862 - MADRID, 1915)
"MARINA"
ACUARELA SOBRE PAPEL. FIRMADA
48 X 69 CM
300 - 400 €

432 ROMÁN NAVARRO (A CORUÑA, 1854 - 1928)
"RETRATO DE AGUADORA"
ÓLEO SOBRE LIENZO
FIRMADO
84 X 60 CM
900 - 1.200 €

433 MARCELIANO SANTAMARÍA (BURGOS, 1866 - MADRID, 1952)
"VISTA DE VALDELATEJA, BURGOS"
ÓLEO SOBRE LIENZO
FIRMADO EN VALDELATEJA EN 1925
89 X 69 CM
2.500 - 3.000 €



432



433



434



435



440



441



436



437



438



439

434 ESCUELA HOLANDESA
S.XIX, SIGUIENDO MODELOS
DEL SIGLO XVII
"TOILETTE DE LA DAMA"
ÓLEO SOBRE LIENZO
43 X 33 CM
1.300 - 1.500 €

436 CORONA REAL DE HIERRO
FORJADO
40 X 40 CM
200 - 300 €

437 BARGUEÑO DE NOGAL
Y TARACEA DE BOJ CON
BOCALLAVES DE BRONCE,
S.XVII Y POSTERIOR
78 X 29,5 X 92 CM
850 - 900 €

438 PLACA DEVOCIONAL DE
PLATA CON LA IMAGEN DE SAN
SEBASTIÁN
11 X 17 CM
140 G
150 - 200 €

439A



442

443

439 MORTERO DE BRONCE
SIGUIENDO MODELOS
RENACENTISTAS, S.XIX-XX
9 X 14 CM
50 - 60 €

439A ALFOMBRA DE NUDO
ESPAÑOL DE LA "SERIE
BROCADOS" DE LA FUNDACIÓN
DE GREMIOS
250 X 198 CM
500 - 600 €

440 CÍRCULO DE ALEXANDER
ADRIAENSSEN (AMBERES,
1587 - 1661)
"BODEGÓN CON SALMÓN"
ÓLEO SOBRE TABLA. FALTAS
64 X 49 CM
2.200 - 2.500 €



444

441 ATRIBUÍDO A ABRAHAM
WILLEMSSENS (AMBERES, 1605
- 1672)
"CRISTO CAMINO DEL CALVARIO"
ÓLEO SOBRE COBRE
FIRMADO CON SIGLAS A. W. IN. F
59,5 X 77 CM
2.500 - 3.000 €

442 PAREJA DE CANDELEROS
DE LATÓN SIGUIENDO MODELOS
ANTIGUOS
50 CM
125 - 150 €

443 PAREJA DE CANDELEROS
DE LATÓN SIGUIENDO MODELOS
ANTIGUOS
45 CM
125 - 150 €

444 ESCUELA FLAMENCA
S.XVII
"ALEGORÍA DE LA PRIMAVERA EN
UN JARDÍN"
ÓLEO SOBRE COBRE
65 X 79 CM
4.500 - 5.000 €



445



446



447



448



449



450



451



452



453



454



455



456

445 ESCUELA HOLANDESA S.XVII
"LAS TENTACIONES DEL DEMONIO"
ÓLEO SOBRE LIENZO
26 X 40 CM
1.400 - 1.500 €

448 JARRÓN HISTORICISTA DE CERÁMICA ESMALTADA CON DECORACIÓN NEORENACENTISTA Y ESCUDO DE TOLEDO, S.XIX
61 CM
750 - 900 €

446 PILASTRA DE RETABLO DE MADERA TALLADA DORADA Y POLICROMADA ADAPTADA COMO APLIQUE DE PARED
90 X 7 X 15,5 CM
175 - 200 €

449 ESCUELA ESPAÑOLA S.XVII-XVIII
"SAN BLAS"
ESCULTURA DE MADERA TALLADA Y POLICROMADA
FALTAS Y RESTAURACIONES
56 CM
1.000 - 1.500 €

447 ESPEJO RECTANGULAR CON MARCO DE MARQUETERÍA DE NOGAL Y BOJ, TRABAJO FLAMENCO DEL S.XVII. FALTAS
74 X 64,5 CM
1.400 - 1.600 €

450 "CRISTO ATADO A LA COLUMNA" DE MADERA TALLADA, S.XIX
45 X 10 X 22,5 CM
150 - 200 €

451 MORTERO DE MÁRMOL ROSA VETEADO
20,5 X 32 CM
150 - 200 €

452 PILA BAUTISMAL DE ALABASTRO, S.XV
23 X 33 CM
1.800 - 2.000 €

453 ESCUELA HOLANDESA S.XVII
"APARICIÓN DE LA VIRGEN RODEADA DE ORLA DE FLORES"
ÓLEO SOBRE LIENZO
67 X 49 CM
1.500 - 1.800 €

454 ESCUELA HOLANDESA S.XVII
"GUIRNALDA DE FLORES ENMARCANDO VELEROS"
ÓLEO SOBRE LIENZO
53 X 42 CM
2.400 - 2.600 €

455 ESCUELA ESPAÑOLA S.XVII
"LAS LÁGRIMAS DE SAN PEDRO"
ESCULTURA DE MADERA TALLADA Y POLICROMADA. RESTAURADA
64 CM
900 - 1.000 €

456 ESCUELA HOLANDESA S.XVIII
"CONCIERTO CAMPESTRE"
ÓLEO SOBRE LIENZO
36 X 48 CM
700 - 800 €



457



458



459



460



461



463



462



464

457 JULIO AUGUSTO ZACHRISSON (PANAMÁ, 1930 - MADRID, 2021)
"RETRATO ABSTRACTO"
GRABADO
FIRMADO Y NUMERADO 28/50
22 X 15 CM
70 - 100 €

458 ATRIBUÍDO A MARIO CARREÑO (LA HABANA, 1913 - SANTIAGO DE CHILE, 1999)
"GRÚA"
GRABADO
FIRMADO A LÁPIZ M S CARREÑO Y NUMERADO 28/50
15 X 19 CM
70 - 100 €

459 SOLEDAD BARBADILLO (MADRID, 1943)
"COMPOSICIÓN CON HIGOS"
GRABADO
FIRMADO Y NUMERADO 2/5
87 X 61 CM
100 - 150 €

460 ALEX MORLOTEZ (1961)
"CASA BORDALESA 4"
ESCALERA DE MADERA
POLICROMADA Y HIERRO
FIRMADA Y FECHADA EN 2023
53 X 33 X 23 CM
150 - 200 €

461 LÁMPARA DE PIE CON BANDEJA DE METAL PLATEADO Y PANTALLA DE SEDA PLISADA GRIS. FRANCIA, AÑOS 40
187 X 54,5 CM
200 - 250 €



465



466



467



468



469

462 MESA AUXILIAR CIRCULAR CON TAPA DE MADERA PINTADA Y PATAS DE HIERRO PLATEADO
63,5 X 60 CM
150 - 200 €

463 POSIBLEMENTE ARRIBEN, BANQUETA CON ASAS DE METAL CROMADO CON ASIENTO DE PIEL
57 X 45,5 X 60 CM
125 - 150 €

464 HIELERA "SETELLA" COLOR NARANJA DE PLÁSTICO INYECTADO DE FORMA GLOBULAR Y ASA DE METAL, AÑOS 70 DE PAOLO TILCHE PARA GUZZINI
22 X 21 CM
60 - 100 €

465 LÁMPARA DE TECHO DE METAL CROMADO DE OCHO LUCES
80 X 80 CM
300 - 400 €

466 GERARDO RUEDA (MADRID 1926 - 1996)
"COLLAGE INFORMALISTA" 1992
SERIGRAFÍA
FIRMADA Y NUMERADA 38/75
75 X 60 CM
175 - 250 €

467 JOSEP GUINOVRT (BARCELONA 1927 - 2007)
"SIN TÍTULO"
GRABADO.
FIRMADO, FECHADO EN 1994 Y NUMERADO 318/550
76 X 54 CM
150 - 200 €

468 CUATRO SILLAS DE ACERO CROMADO MODELO "420" SEGÚN DISEÑO DE HARRY BERTOIA, AÑOS 70
80 X 42 X 54 CM
400 - 500 €



470

469 POSIBLEMENTE POUL CADOVIVUS. MESA "MOSQUITO" DE ALUMINIO Y TAPA DE CRISTAL AHUMADO, AÑOS 60
FALTAS
77 X 100 CM
200 - 300 €

470 PAREJA DE FOCOS GLOBULARES DE METAL CROMADO, ORIENTABLES
FALTAS
17 X 25 CM
80 - 100 €



471



472



473



480



481



474



475



476



477



478



479

473 EPEJO ART DECO DE HIERRO FORJADO FORMADO ROSAS, PPS. S.XX
64 X 44 CM
300 - 400 €

477 BANQUETA CUADRANGULAR DE METAL CON ASIENTO TAPIZADO
42,5 X 31 X 34 CM
40 - 60 €

474 MESA BAJA DE HIERRO CON TAPA DE MOSAICO DE CERÁMICA. FRANCIA, AÑOS 70
30 X 44,5 X 60 CM
175 - 250 €

478 LÁMPARA DE ESCRITORIO ARTICULADA DE LATÓN, CON PANTALLA COLOR CREMA. EE.UU, AÑOS 60
DESGASTES
50 X 94 CM
175 - 250 €

471 ISABEL BAQUEDANO ELVIRA (MENDAVIA, 1929 - MADRID, 2018)
"SIN TÍTULO"
ÓLEO SOBRE LIENZO
FIRMADO AL DORSO Y FECHADO EN 1995
73 X 54 CM
600 - 800 €

475 MESA AUXILIAR CON PATAS DE LATÓN Y TABLERO CIRCULAR DE MÁRMOL BLANCO VETEADO
MÁRMOL ROTO
42 X 66 X 66 CM
100 - 150 €

479 DOS BOTELLAS DECORATIVAS DE VIDRIO SOPLADO ROJO CON SUS TAPONES
84 CM LA MAYOR
56 CM LA PEQUEÑA
175 - 250 €

472 JEAN - PIERRE CASSIGNEUL (PARÍS, 1935)
"HORTENSIAS"
LITOGRAFÍA
FIRMADA Y NUMERADA E.A. (EPREUVE D'ARTISTE) A LÁPIZ
38 X 28 CM
100 - 150 €

476 BANQUETA RECTANGULAR DE METAL DE ESTILO NEOCLÁSICO CON ASIENTO TAPIZADO
43 X 31 X 36 CM
60 - 80 €

480 JOSE MARÍA GARAYO (VITORIA, 1943)
"ENCAJES EN EL CAMPO"
ÓLEO SOBRE LIENZO
FIRMADO
ETIQUETA AL DORSO DE LA GALERÍA SEN, MADRID
110 X 100 CM
350 - 500 €



482



483



484



485

481 VICTOR CASTILLO (SANTIAGO DE CHILE, 1973)
"I'M SORRY MAMA, I'M A WILD ONE"
2006
ACRÍLICO SOBRE LIENZO
FIRMADO
PROCEDENCIA : GALERÍA MARITA SEGOVIA, MADRID
100 X 100 CM
600 - 700 €

482 BIOMBO DE CINCO HOJAS DE MADERA LACADA EN ROJO Y NEGRO, CON MARCOS DE LATÓN. FRANCIA, AÑOS 30
87 X 195 CM DESPLEGADO
175 - 250 €

483 PAREJA DE GRANDES TIRADORES DE BRONCE EN FORMA DE RAMAS DE CORAL ROJO DISEÑO DE LA ARTISTA CRISTINA LARRAÑAGA
76,5 CM
425 - 500 €

484 BANQUETA RECTANGULAR TAPIZADA CON CAPITONÉ Y PATAS DE MADERA EBONIZADA SOBRE RUEDAS DE LATÓN
58 X 61 X 136 CM
300 - 400 €

485 MESA DE CAFÉ DE BRONCE CON ARGOLLAS Y TAPA DE CRISTAL
44 X 64 X 129 CM
250 - 300 €



486



487



488



494



495



489



490



491



496



497



498



492



493

486 SEGÚN NICOLÁS FRAGONARD (GRASSE, 1732 - PARÍS, 1806)
"L'ENFANT CHERI"
GRABADO
52 X 58 CM
175 - 250 €

487 SEGÚN NICOLÁS FRAGONARD (GRASSE, 1732 - PARÍS, 1806)
"LE PREMIER PAS DE L'ENFANCE"
GRABADO
52 X 58 CM
175 - 250 €

488 RELOJ INGLÉS DE PARED DE CAOBA CON EMBUTIDOS DE LATÓN. ESFERA FIRMADA JOHN MOORE & SONS, LONDON
FALTAS
60 X 15 X 39 CM
300 - 400 €

489 LÁMPARA DE MESA DE PORCELANA BLANCA EN FORMA DE JARRÓN Y ASAS EN FORMA DE CABEZAS DE CARNERO, POSIBLEMENTE BERLÍN CON PANTALLA PLISADA
84 CM
250 - 300 €

490 BUTACA INGLESA TAPIZADA DE CUERO CAPITONÉ
FALTAS
79 X 40 X 73 CM
275 - 300 €

491 CÓMODA INGLESA DE CAOBA CON TIRADORES DE LATÓN, ÉPOCA REGENCY PPS. S.XIX. FALTAS
84 X 47,5 X 87,5 CM
300 - 400 €

492 MUEBLE DE CONVENIENCIA DE CAOBA Y CUERO GOFRADO, S.XIX. SIN BACENILLA
44 X 53 X 48,5 CM
125 - 200 €

493 LEÑERA DE LATÓN, S.XX
44 X 40 X 42 CM
70 - 80 €

494 JOHN WIRTH (1859 - 1940)
"VISTA DEL GRAN CANAL DE VENECIA"
ÓLEO SOBRE LIENZO
FIRMADO
79 X 150 CM
1.500 - 1.800 €

495 ESCUELA ESPAÑOLA S.XIX
"RETRATO DE CABALLERO LEYENDO UN LIBRO"
ÓLEO SOBRE LIENZO
150 X 104 CM
1.200 - 1.500 €

496 SILLA INGLESA DE CAOBA CON EMBUTIDOS DE LATÓN Y ASIENTO DE CUERO CAPITONÉ, ÉPOCA REGENCY S.XIX
86 X 46 X 47 CM
150 - 200 €

497 THOMAS MALBY & SON. GLOBO TERRÁQUEO INGLÉS, CON SOPORTE DE TRÍPODE DE CAOBA. FECHADO 1 ENERO 1878
FALTAS
108 CM
300 - 500 €

498 MESA INGLESA AUXILIAR DE CAOBA CON ALAS DESPLEGABLES, S.XIX
72 X 60 X 120 CM (SIN DESPLEGAR)
42,5 CM CADA ALA
80 - 100 €



499



500



501



506



507



508



502



503



504



505



509



510

499 ESCUELA EUROPEA S.XIX
TONDO OVALADO DE MÁRMOL BLANCO TALLADO REPRESENTANDO A CABALLERO DE PERFIL
FIRMADO PM
54 X 43,5 CM
750 - 800 €

502 PAREJA DE SILLAS DE CAOBA CON RESPALDO EN FORMA DE ESCUDO DE ESTILO HEPPLEWHITE, S.XX
99 X 46 X 53 CM
150 - 200 €

500 ESPEJO BISELADO CON MARCO EBONIZADO COPETE MIXTILÍNEO
113 X 78,5 CM
200 - 300 €

503 BANDEJA DE CAOBA INGLESA CON PATAS PLEGABLES
FALTAS
67 X 36 X 55 CM
400 - 500 €

501 LÁMPARA DE TECHO DE LATON CON CINCO LUCES
45 X 40 CM
250 - 350 €

504 JARDINERA REDONDA DE CAOBA CON MARQUETERÍA DE CONCHAS. FALTAS
48,5 X 43 CM
150 - 200 €

505 TELÉFONO ANTIGUO DE COBRE
DESGASTES
21,5 X 21 X 14 CM
60 - 100 €

506 ENRIQUE MARTINEZ CUBELLS RUIZ (MADRID, 1874 - MÁLAGA, 1947)
"RETRATO DE DAMA CON VESTIDO BLANCO"
ÓLEO SOBRE LIENZO
FIRMADO
89 X 60 CM
850 - 900 €

507 EMILIO FIASCHI (VOLTERRA, 1858 - FLORENCIA, 1941)
BUSTO DE MÁRMOL DE DAMA CON SOMBRERO Y VELO, PPS. S. XX. FIRMADO
FALTAS
75 CM
2.500 - 3.000 €

508 ESCUELA AUSTRIACA S.XIX
"RETRATO DE CABALLERO"
ÓLEO SOBRE LIENZO
101 X 86 CM
400 - 500 €

509 ESCRITORIO INGLÉS DE CAOBA Y MARQUETERÍA DE LIMONCILLO CON DECORACIÓN DE CONCHA EN LA TAPA, ÉPOCA EDUARDIANA PPS. S.XX
104,5 X 73 X 74,5 CM
300 - 400 €

510 ESCRITORIO INGLÉS DE CAOBA CON MARQUETERÍA ÉPOCA JORGE III PPIOS S.XIX
79,5 X 58,5 X 106 CM
2.000 - 2.500 €



511



512



513



514



519



520



515



516



517



521



522



518

511 "ENTRE-FENETRE" DE AUBUSSON CON HOJAS DE PARRA Y PÁMPANOS ÉPOCA NAPOLEÓN III
355 x 135 CM
1.400 - 1.800 €

512 PAREJA DE ENTREPAÑOS FRANCESES DE AUBUSSON CON RAMOS DE FLORES Y GUIRNALDAS FINALES DEL S.XIX
312 x 114 CM
1.800 - 2.000 €

513 PAREJA DE APLIQUES DE METAL DORADO EN FORMA DE RAMAS Y BASE DE MADERA POLICROMADA
35 x 18 CM
80 - 100 €

514 CONJUNTO DE CINCO PIEZAS DE BRONCE PARA BAÑO EN FORMA DE LAZO
14 x 9 x 22 CM
60 - 100 €

515 MESA DE MARQUETERÍA Y APLICACIONES DE LATÓN CON TAPA MIXTILÍNEA, S.XIX
59,5 x 40,5 x 60 CM
200 - 300 €

516 RELOJ CARTEL DE BRONCE DE ESTILO LUIS XV, FFS. S.XIX
65 x 50 CM
150 - 200 €

517 CABECERO DE CAMA DE CAOBA CON MARQUETERÍA DE LIMONCILLO
180,5 x 217 CM
300 - 400 €

518 PAREJA DE CANDELEROS DE LATÓN DE ESTILO IMPERIO, S.XIX
28,5 x 13 CM
100 - 150 €

519 PAREJA DE REMATES O GALERÍAS PARA CORTINAS DE MADERA TALLADA DORADA Y POLICROMADA ESTILO BARROCO
FALTAS EN LA POLICROMÍA
80 x 185 CM
150 - 200 €

520 ESCUELA ESPAÑOLA S.XIX "RETRATO DE S.M. DON ALFONSO XII"
ÓLEO SOBRE LIENZO
101 x 74,5 CM
800 - 1.000 €

521 TOCADOR FERNANDINO DE CAOBA Y PALMA DE CAOBA CON MARQUETERÍA DE LIMONCILLO Y APLICACIONES DE MADERA DORADA, CON TAPA DE MÁRMOL BLANCO Y ESPEJO BASCULANTE ENTRE MONTANTES EN FORMA DE CARCAJES Y REMATADO POR ARCO, PRIMERA MITAD DEL S.XIX
232 x 63 x 125 CM
1.200 - 1.500 €

522 ESPEJO DE MADERA TALLADA Y DORADA, ÉPOCA CARLOS III, S.XVIII
LUNA PLATEADA AL MERCURIO, DORADO REFRESCADO
94 x 54 CM
300 - 400 €



523



524



525



526



531



532



527



528



529



533



534



523 ENRIQUE FLORIDO BERNILS (MÁLAGA, 1873 - 1929)
"VISTA DE LA GIRALDA DE SEVILLA"
ÓLEO SOBRE TABLA
FIRMADO
35 X 22 CM
350 - 500 €

524 ENRIQUE FLORIDO BERNILS (MÁLAGA, 1873 - 1929)
"VISTA DE LA CALLE DE LOS REALES ALCÁZARES DE SEVILLA"
ÓLEO SOBRE TABLA
FIRMADO
35 X 22 CM
350 - 500 €

525 ESPEJO CON LUNA OVAL DE ESTUCO DORADO, S.XIX
FALTAS
94 X 80 CM
125 - 200 €

526 LÁMPARA PARA PETRÓLEO DE CRISTAL BLANCO DE FORMA GLOBULAR. PEQUEÑAS FALTAS. ADAPTADA PARA ELECTRICIDAD
80 CM
80 - 100 €

527 BIOMBO DE DOS HOJAS FORRADO DE TERCIOPELO Y DECORADO CON DIECISÉIS IMPRESIONES DE OBRAS DE GUSTAVE DORÉ
166 X 135 CM
250 - 300 €

528 CÓMODA BURÓ DE MARQUETERÍA GEOMÉTRICA ÉPOCA CARLOS IV, PPS S.XIX
FALTAS
119 X 55,5 X 117 CM
600 - 700 €



530

529 ESCULTURA DE PASTA REPRESENTANDO A UNA MUJER HOLANDESA, SOBRE PEANA DE MADERA
ROTA POR LA ZONA DE LOS PIES Y PEGADA
21 M
300 - 400 €

530 ARCHIVADOR DE MADERA EBNIZADA Y APLICACIONES DE PLATA, CON MARCAS DE LONDRES
4 X 19,5 X 30,5 CM
100 - 150 €

531 ENRIQUE FLORIDO BERNILS (MÁLAGA, 1873 - 1929)
"MARINA CON VELEROS"
ÓLEO SOBRE LIENZO
FIRMADO
34,5 X 51,5 CM
700 - 800 €

532 ENRIQUE FLORIDO BERNILS (MÁLAGA, 1873 - 1929)
"MARINA CON VELEROS"
ÓLEO SOBRE LIENZO
FIRMADO
34,5 X 51,5 CM
700 - 800 €

533 MESA DE CENTRO DE CAOBA Y EMBUTIDOS DE LIMONCILLO CON PATAS DE MADERA TORNEADA, S.XIX
FALTAS
75,5 X 96,5 CM
250 - 300 €

534 PAREJA DE SILLONES DE PALOSANTO DE ÉPOCA ISABELINA, S.XIX
99,5 X 43 X 70 CM
300 - 400 €

535 MAQUETA DE CARABELA DE PLATA
36 CM SIN PEANA
400 - 500 €



535



536



537



538



539



540



541



542

536 PAREJA DE CANDELEROS DE PORCELANA AZUL Y BLANCA DECORADOS CON LEONES DE FOO
12 X 13 CM
80 - 100 €

537 LÁMPARA DE TECHO DE BAMBÚ EN FORMA DE JAULA
37 X 33 CM
80 - 100 €

538 PAREJA DE JARRONES DE PORCELANA CHINA BLANCA Y AZUL CON DECORACIÓN DE RAMAS DE ALMENDRO EN FLOR
45 X 20 CM
150 - 200 €

539 BANDEJA AUXILIAR DE MADERA CON PATAS DE LATÓN
56 X 66 X 50,5 CM
80 - 100 €

540 CANTIMPLORA DE CERÁMICA CHINA ESMALTADA Y VIDRIADA
50 X 14 X 36 CM
150 - 200 €

541 MACETERO CHINO DE PORCELANA AZUL Y BLANCA, S.XX
13 X 16 CM
80 - 100 €

541A ENFRIADOR DE BOTELLAS DE CAOBA DE ESTILO JORGE IV CON INTERIOR DE ZINC, S.XX
50 X 49 X 67 CM
100 - 150 €

542 PEANA DE METAL CROMADO SIN CRISTAL
101 X 32 X 32 CM
100 - 150 €



541A



543



544



545

546



547

543 ESCUELA CHINA S.XX PARA LA EXPORTACIÓN A EUROPA
PAREJA DE "ESCENAS COSTUMBRISTAS"
ÓLEOS SOBRE LIENZO
FALTAS EN LOS LIENZOS
45,5 X 60 CM
600 - 1.000 €

544 CÓMODA PINTADA DE ROJO CON TIRADORES DE LATÓN
89,5 X 44,5 X 86 CM
125 - 200 €

545 GUARNICIÓN FORMADA POR PEBETERO Y PAREJA DE JARRONES DE LATÓN Y ESMALTE CLOISONNÉ, S.XX
44 CM
250 - 300 €

546 LAMPARA DE MESA ITALIANA DE METAL PINTADO CON DECORACIÓN ORIENTALISTA. FALTAS
54 X 15 X 15 CM
100 - 150 €

547 CONSOLA RECTANGULAR DE ACERO Y TAPA DE CRISTAL, AÑOS 70
81 X 35 X 176 CM
70 - 90 €



548



551



554

548 CEFERINO OLIVÉ (REUS, 1907 - BARCELONA 1995)
"PAISAJE NEVADO"
ACUARELA SOBRE PAPEL
FIRMADO
49 X 64 CM
100 - 150 €

549 CONJUNTO DE DIECINUEVE
RECIPIENTES Y BANDEJAS DE
ASTA, ALGUNAS CON BORDE DE
METAL PLATEADO
2 X 9,5 X 17,5 CM LA MAYOR
150 - 200 €



549



552



555

550 PAREJA DE TROFEOS DE
KUDU
120 X 77 CM
400 - 500 €

551 DOS MESAS NIDO CON TAPA
DE CUERO VERDE
44,5 X 30 X 37 CM
80 - 100 €



550



553

552 MUEBLE ALTO
ARCHIVADOR DE ROBLE
AMERICANO CON PERSIANA,
PPS. S.XX
163 X 47 X 56 CM
150 - 200 €

553 MESA AUXILIAR OVALADA
DE CAOBA
77 X 47 X 66,5 CM
150 - 200 €

554 ARCHIVADOR INGLÉS DE
ROBLE Y LATÓN. INGLATERRA,
PPS. S.XX
28,5 X 21 X 40 CM
70 - 90 €

555 ÁNGEL LAPRISE, S.XX
"JABALÍ" ESCULTURA DE BRONCE
FIRMADO ÁNGEL 82
12 X 16 X 8 CM
60 - 100 €



556



560

556 CHRISTOPHE
FRATIN (METZ, 1801- LE
RAINCY, 1864)
"ÁGUILAS LUCHANDO POR UNA CABRA MONTESA"
ESCULTURA DE BRONCE PATINADO FIRMADO Y CON
SELLO DE FUNDIDOR, FRATIN 1888
42 CM
900 - 1.000 €

557 TROFEO DE BÚFALO AFRICANO
60 X 120 CM
250 - 300 €

558 PAREJA DE TROFEOS DE BÚFALO AFRICANO
65 X 30 X 85 CM
400 - 500 €

559 TINTERO REALIZADO CON DEFENSAS DE
MAMÍFERO
8 X 23 X 21 CM
100 - 150 €



557



558



559



561

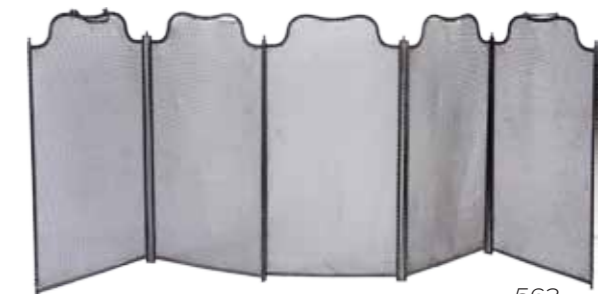

562

560 ESCRITORIO DE DESPACHO DE ESTILO
INGLÉS DE CAOBA Y NOGAL CON TAPA DE CUERO
VERDE, S.XX
74 X 55 X 116 CM
100 - 150 €

561 SILLÓN DE PIEL MARRÓN CON ESTRUCTURA
DE ROBLE, AÑOS 70
84 X 43 X 100 □
150 - 200 €

562 PANTALLA DE CHIMENEA DE HIERRO
FALTAS
66 X 33 CM
100 - 200 €



563



564



565



566



567



568



569



570

563 VIDRIO PINTADO CON ESCENA ORIENTALISTA, S.XIX FIRMADO G. ALEXANDRE 45 X 70 CM 350 - 400 €

565 LÁMPARA DE MESA DE LATÓN Y METAL CROMADO, EN EL ESTILO DE ROMEO REGA 42 X 19,5 X 19,5 CM 300 - 350 €

569 CONJUNTO DE OCHO RECIPIENTES DE CERÁMICA DE DISTINTAS FORMAS Y TAMAÑOS 35 X 13 CM EL MAYOR 150 - 200 €

564 ROBERTO DOMINGO Y FALLOLA (PARÍS, 1883 - MADRID, 1956) "ESCENA ORIENTALISTA" ÓLEO SOBRE TABLA FIRMADA 23,5 X 35 CM 275 - 300 €

566 MESA DE COMEDOR CIRCULAR DE TABLERO DE MADERA Y PIES DE HIERRO 75 X 120 CM 100 - 150 €

570 BANDEJA DE SÍMIL RAÍZ Y LATÓN 6 X 34,5 X 50,5 CM 60 - 80 €



571



573



574



572



575

571 PAREJA DE ESPEJOS DE LIMONCILLO Y MARQUETERÍA, ÉPOCA ISABELINA S.XIX. FALTAS 75 X 66 CM 300 - 350 €

572 FAROL ÁRABE DE LATÓN RECORTADO Y CRISTALES COLOREADOS 89 X 37 CM 150 - 200 €

573 CUATRO SILLAS PLEGABLES DE JARDÍN DE HIERRO CON ASIENTO EN FORMA DE HOJA. FALTAS 85 X 45 X 39 CM 70 - 100 €

574 TRES MESAS NIDO DE CRISTAL 41,5 X 44,5 X 42,5 CM LA MAYOR 150 - 200 €

575 JOSEPH BOEHM (VIENA, 1834 - LONDRES, 1890) "SANJAH AHMED HUSAIN" ESCULTURA DE BRONCE PATINADO FIRMADO. FALTAS 61 X 17 X 43 CM 4.000 - 5.000 €



576



577



578



584



585



579



580



581

578 ESCUELA ESPAÑOLA S.XVIII
"SAN JOSÉ CON EL NIÑO"
ÓLEO SOBRE LIENZO
DESGASTES EN LA CAPA PICTÓRICA
65 X 46 CM
425 - 500 €

579 COLUMNA SALOMÓNICA TALLADA Y DORADA, S.XVIII Y POSTERIOR
122,5 X 38 X 38 CM
275 - 300 €

580 ESCUELA ESPAÑOLA S.XVII
"SAN ANTONIO"
ESCULTURA DE MADERA TALLADA Y POLICROMADA
64,5 CM
2.200 - 2.500 €

581 CÁLIZ DE PLATA CINCELADA Y SOBREDORADA CON ATRIBUTOS DE LA PASIÓN. MADRID, HACIA 1760
30 X 16 CM
805 G
1.800 - 2.000 €

582 CENTRO DE PLATA CON LEÓN CORONADO REPUJADO EN EL ASIENTO
4,5 X 12 CM / 120 G
100 - 150 €

583 ESPECIERO DE PLATA COLONIAL CINCELADA, POSIBLEMENTE S.XVIII
7 X 18 CM
110 G
225 - 250 €



582



583

576 ESCUELA ESPAÑOLA S.XVII
"SAN SIMÓN RECIBE DE LA VIRGEN DEL CARMEN EL ESCAPULARIO"
ÓLEO SOBRE LIENZO
101 X 64 CM
900 - 1.000 €

577 ESCUELA ESPAÑOLA S.XVII
"INMACULADA CONCEPCIÓN CON ORLA DE ATRIBUTOS"
ÓLEO SOBRE LIENZO
95 X 73 CM
2.750 - 3.000 €

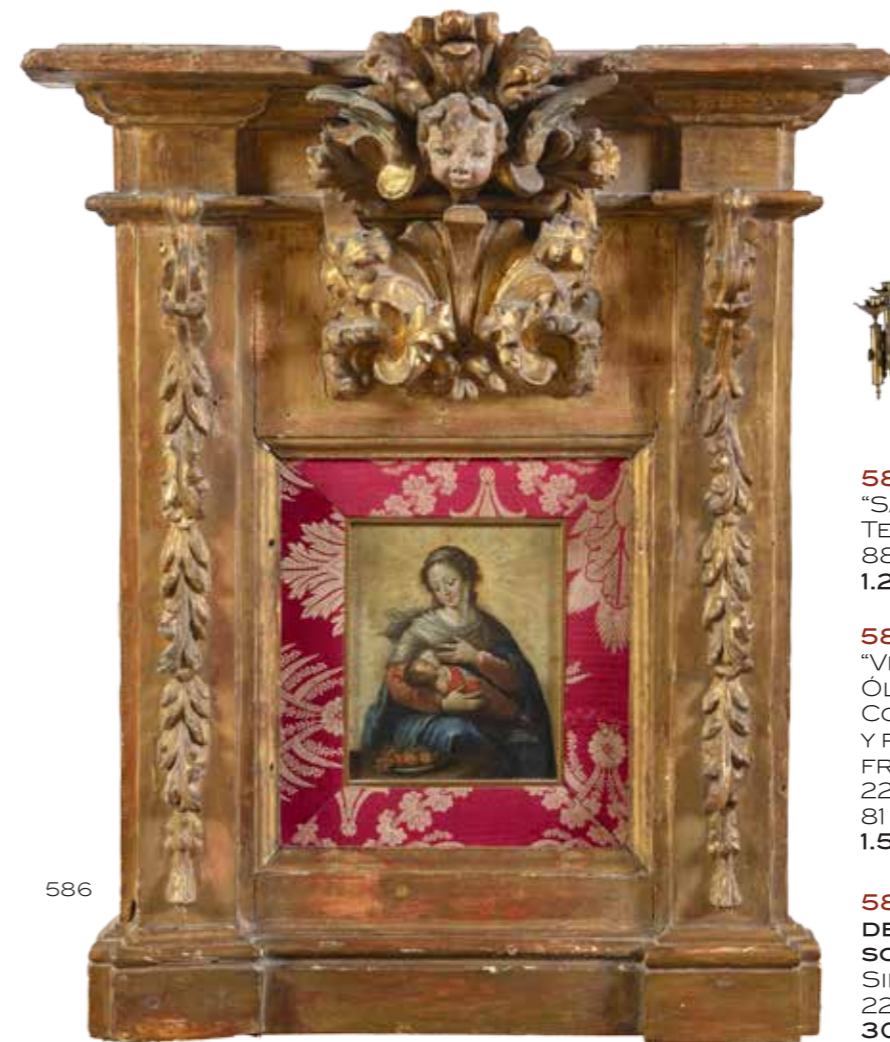

586

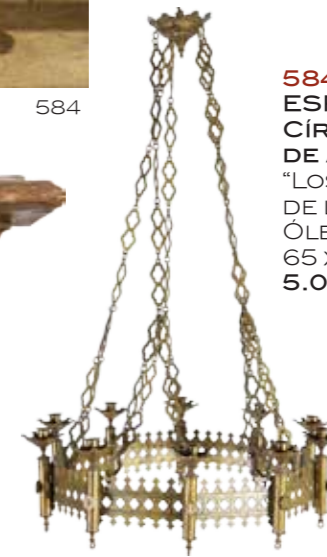

587

584 ESCUELA ESPAÑOLA S. XVII
CÍRCULO DE MATÍAS DE ARTEAGA
"LOS DESPOSORIOS DE LA VIRGEN"
ÓLEO SOBRE LIENZO
65 X 84,5 CM
5.000 - 6.000 €

585 ESCUELA ESPAÑOLA S.XVII
"SAGRADA FAMILIA CON SAN JUANITO"
TELA BORDADA Y PINTADA
88 X 61 CM
1.200 - 1.500 €

586 ESCUELA ESPAÑOLA S. XVII
"VIRGEN DE LA LECHE"
ÓLEO SOBRE COBRE
CON MARCO DE MADERA TALLADA Y POLICROMADA REALIZADO CON FRAGMENTOS DE RETABLO DEL S. XVII
22 X 17,5 CM
81 X 22,5 X 68 CM MEDIDAS MARCO
1.500 - 2.000 €

587 "CORONA DE LUZ" DE BRONCE DE ESTILO NEOGÓTICO CON DIEZ SOPORTES PARA VELA SIN ELECTRIFICAR
22 X 67 CM (LA CORONA)
300 - 400 €



588



589



590



595



596



597



591



592



594



593



598

596 COLUMNA DE RETABLO DE MADERA TALLADA Y DORADA, S.XVII
143 CM
150 - 200 €

597 ESCUELA MEJICANA S.XVIII
"VIRGEN DE LORETO"
ÓLEO SOBRE LIENZO
151 X 110 CM
5.000 - 8.000 €

598 PAREJA DE ANGELOTES DE MADERA TALLADA Y POLICROMADA CON RAMILLETEROS DE HOJALATA PINTADA, SS.XVIII - XIX. FALTAS
67 CM
150 - 200 €

599 MARCO DE MADERA TALLADA Y DORADA REMATADO POR COPETE, S.XVIII
68 X 44 CM; 40,5 X 32 CM LUCES
300 - 400 €



599

588 ESCUELA NOVO-HISPANA S.XVIII
"VIRGEN DOLOROSA"
ÓLEO SOBRE LIENZO
54,5 X 40 CM
800 - 1.000 €

589 CABEZA DE SANTO DE VESTIR DE MADERA TALLADA Y POLICROMADA, S.XVIII
35 CM
125 - 200 €

590 ESCUELA NOVO-HISPANA S. XVIII
"SAN JOSÉ CON EL NIÑO"
ÓLEO SOBRE LIENZO
45 X 30,5 CM
1.200 - 1.500 €

591 TALLA DE ARCÁNGEL SAN MIGUEL DE MADERA POLICROMADA, ESCUELA VIRREINAL DEL S.XVIII
84 CM
2.500 - 3.000 €

592 COFRE O ARCA DE MADERA TALLADA, DORADA Y POLICROMADA
39 X 31 X 75 CM
600 - 700 €

593 ESCUELA ESPAÑOLA S.XVIII
"QUIS SICUT DEUS"
ÓLEO SOBRE TABLA
71 X 53 CM
900 - 1.100 €

594 CAJA DE MADERA Y MARQUETERÍA
9,5 X 21,5 X 35,5 CM
100 - 150 €

595 VIRGEN CON NIÑO DE PIEDRA DE HUAMANGA, TRABAJO PERUANO, S.XVII. FALTAS
42 CM
1.200 - 1.500 €



600



601



602



603



604



605



606



607

600 CONJUNTO DE QUINCE
PIEZAS DE PLATA
11 CM LA MAYOR
440 G
200 - 300 €

601 PAREJA DE CANDELEROS
LISOS DE PLATA
22 X 11 CM
675 G CON CONTRAPESOS
150 - 200 €

602 RECIPIENTE EGIPCIO DE
PLATA Y PIEDRAS
11 X 7 CM
165 G
60 - 100 €

603 FUENTE DE HORNO DE
CRISTAL CON SOPORTE DE
METAL PLATEADO CON GALERÍA
CALADA
6,5 X 28 X 40 CM
20 - 40 €

604 BANDEJA RECTANGULAR
DE METAL PLATEADO CON
BORDE DE GALERÍA CALADA
5,5 X 24 X 65 CM
60 - 100 €

605 CONJUNTO DE CUATRO
PITILLERAS Y UN CERILLERO DE
PLATA
4 X 8 X 15 CM LA MAYOR
570 G
150 - 200 €

606 TRES SOMBREROS
MEJICANOS DE PLATA
CINCELADA
12 CM DIÁMETRO EL MAYOR
275 G
60 - 100 €

607 CONJUNTO DE CINCO
MECHEROS DE DISTINTOS
MODELOS
7 CM EL MAYOR
100 - 200 €

608 DOS COPAS DE PLATA CON
DECORACIÓN CINCELADA, UNA
CON MEDALLONES DE ESMALTE
25 CM LA MAYOR
380 G
200 - 300 €



608



608A



609



610



611



612



613



614



615

608A COPA DE PLATA CHINA
CON DECORACIÓN GRABADA Y
CINCELADA
25 CM
385 G
100 - 150 €

609 PAREJA DE CANDELABROS
DE PLATA DE TRES LUCES CON
CABIJONES DE AVENTURINA
27,5 CM
1.040 G
350 - 400 €

610 BAGUÉS. RECIPIENTE DE
PLATA CON TAPA, DECORADO
CON PIEDRAS GRANATES
29,5 X 29,5 CM
405 G
150 - 200 €

611 FUENTE CIRCULAR DE PLATA
CON DECORACIÓN CINCELADA Y
BORDE POLILOBULADO
35 CM
745 G
300 - 400 €

612 CONJUNTO DE CINCO
CANDELEROS DE PLATA Y
ESMALTE
UNO RECESITA SOLDADURA
13 X 15 CM
200 - 250 €

613 BANDEJA DE PLATA DE DOS
ASAS CON FIRMAS GRABADAS Y
DECORACIÓN CINCELADA
20,5 X 37,5 CM
515 G
150 - 200 €

614 PAREJA DE RECIPIENTES
DE METAL PLATEADO CON
TAPA DE ESMALTE, RECUERDO
CONMEMORATIVO DE LA
INAUGURACIÓN DE LA
AUTOPISTA BILBAO - BEHOBIA,
28 DE OCTUBRE DE 1971
9 X 8,5 CM
80 - 100 €

615 CENTRO DE PLATA DE
ESTILO ART DECO, A LA
MANERA DE BAGUÉS
11 X 26 X 22,5 CM
366 G
200 - 300 €



616



617



624



625



618



619



620



626



627



621



622

618 VAJILLA DE PORCELANA ALEMANA KRAUTHEIM SELB BAVARIA CON DECORACIÓN DE FLORES
TOTAL: 49 PIEZAS
250 - 300 €

619 CONJUNTO DE DOS SALEROS Y CUCHARILLAS DE NÁCAR EN FORMA DE HOJA DE PARRA CON INICIALES BAJO CORONA DE MARQUÉS GRABADAS, S.XIX
16,5 X 17 CM
100 - 150 €

620 SOPERA DE METAL PLATEADO
18 X 30 X 26 CM
50 - 100 €

621 JUEGO DE SEIS FUENTES DE METAL PLATEADO CON BORDE INGLETADO, UNA DE ellas CON TAPA
10 X 62 X 33 CM
60 - 100 €

622 CUBIERTOS DE SERVIR ENSALADA CON MANGOS DE PLATA 800
25 CM
40 - 60 €

623 CONJUNTO DE CUATRO CENTROS DE METAL PLATEADO
24 X 22,5 X 37 CM
100 - 200 €

624 JARRA DE CRISTAL TALLADO Y BOCA DE PLATA
27 CM
60 - 100 €

625 PARTE DE CRISTALERÍA GRABADA AL ÁCIDO MODELO "ROHAN" SIN MARCA, AÑOS 30
TOTAL: 54 PIEZAS
ALGÚN PIQUETE
11,5 X 9 CM COPA DE AGUA
250 - 300 €

626 JUEGO DE PONCHERA CON TAZAS Y BANDEJA DE VIDRIO MODELADO AMARILLO, AÑOS 60
27 X 25 CM PONCHERA; 2,5 X 40 CM BANDEJA
80 - 100 €

627 PARTE DE VAJILLA DE PORCELANA FRANCESA CNP MODELO OXFORD CON DECORACIÓN DE FLORES INDIAS
TOTAL 28 PIEZAS
23 CM
100 - 150 €

628 CALIENTA CUCHARAS INGLÉS "SPOON WARMER" DE CERÁMICA EN FORMA DE CARACOLA CON ESTRUCTURA DE METAL PLATEADO, PPS. S.XX
21 X 17 X 25 CM
100 - 200 €

616 PARTE DE CRISTALERÍA CON DECORACIÓN TALLADA A LA RUEDA. TOTAL: 78 PIEZAS
ALGÚN PIQUETE
300 - 400 €

617 CAVIARERA DE METAL PLATEADO
19 X 18,5 X 21 CM
60 - 100 €



629



630



631



632



632A



633



634



635

632 Dos LICORERAS DE CRISTAL TALLADO 25 CM EL MAYOR 200 - 300 €

629 ESPEJO INGLÉS CIRCULAR DE MADERA TALLADA Y LUNA CONVEXA ESTILO REGENCY 45 CM 125 - 200 €

630 RELOJ CON BARÓMETRO DE ROBLE DE ESTILO NEOGÓTICO, S.XIX 55 X 18 X 32 CM 800 - 900 €

631 ESCUELA EUROPEA S.XIX DOS ESCENAS DE "EL DESEMBARCO DE MARÍA DE MEDICI". PLUMILLA Y GOUACHE SOBRE PAPEL 39 X 53 CM 100 - 200 €

632A BOMBONERA DE CRISTAL TALLADO CON TAPA DE PLATA FALTAS 13 X 12 CM 100 - 200 €

633 BIOMBO DE CINCO HOJAS TAPIZADO CON TELA DE RAYAS DISEÑO DE PASCUA ORTEGA AÑOS 90 200 X 49 CM CADA HOJA 500 - 600 €

634 PEANA DE HIERRO COLADO CON PIE DE TRÍPODE, HACIA 1900 114 CM 150 - 200 €

635 BANCO DE CAOBA CON RESPALDO CALADO DE ESTILO ARTS & CRAFTS, PPS. S.XX 75,5 X 50 X 117 CM 250 - 300 €



636

636 ARISTIDE DE RANIERI (ITALIA, 1865 - 1954) BUSTO DE DAMA DE TERRACOTA. FRANCIA, S.XIX. FIRMADO 53 CM 700 - 900 €



637



638



639



640



641



642

637 ESCUELA ESPAÑOLA PPS. S.XX "ESCENA DE LECTURA" ÓLEO SOBRE TABLA 30,5 X 39 CM 500 - 600 €

638 DANIEL HOCK (VIENA, AUSTRIA, 1858 - 1934) "VISTA DEL LAGO TRAUUNSEE CON TRAUKIRCHEN, AUSTRIA" ÓLEO SOBRE LIENZO FIRMADO Y FECHADO EN 1902 45 X 30 CM 600 - 700 €

639 LÁMPARA DE TECHO DE CERÁMICA POLICROMADA Y LATÓN PARA SEIS LUCES, S.XIX 120 X 52 CM 150 - 200 €

640 MESA DE ARQUITECTO DE CAOBA CON TAPA DE CUERO, ÉPOCA GEORGIANA INGLATERRA S.XIX. FALTAS 81 X 60 X 102 CM 1.500 - 2.000 €

641 PAREJA DE RINCONERAS DE CAOBA CON TAPA DE MÁRMOL BLANCO DE ESTILO NEOGÓTICO, S.XIX 107 X 45,5 X 66 CM 200 - 300 €

642 JARRÓN DE CERÁMICA VIDRIADA ITALIANA, A LA MANERA DE FAENZA, SIGUIENDO EL MODELO DEL "ÁNFORA BARBERINI" CON ASAS EN FORMA DE SERPIENTES S.XIX 77 X 36 X 45 CM 900 - 1.000 €



643

643 PAREJA DE CANDELEROS DE BRONCE REMATADOS POR PATAS DE CARNERO 30 CM 80 - 100 €



644



645



646



647



648



648A



649



650



651

644 JOSÉ LUPIAÑEZ Y CARRASCO (MÁLAGA, 1864 - MADRID, 1933)
"PAISAJE BOSCOZO"
ÓLEO SOBRE TABLA
FIRMADO Y FECHADO EN 1908
19 X 32 CM
250 - 300 €

645 BUSTO DE CABALLERO DE ESCAYOLA, MEDIADOS DEL S.XX
61 CM
250 - 300 €

646 ESCUELA ESPAÑOLA S.XIX
"RETRATO DE CABALLERO EN ÓVALO"
ÓLEO SOBRE LIENZO
68 X 55 CM
300 - 400 €

647 ESPEJO DE RECTANGULAR DE CAOBA MOLDURADA, ÉPOCA REINA GOBERNADORA S.XIX
FALTAS
90 X 84,5 CM; 74,5 X 60 CM LUCES
200 - 300 €

648 MESA AUXILIAR ISABELINA DE CAOBA
70 X 55 X 40 CM
200 - 300 €

648A COSTURERO CATALÁN DE CAOBA, PPS. S.XX. FALTAS
70 X 55 X 40 CM
150 - 200 €

649 JOSE RAMÓN GÓMEZ NAZABAL (CASTRO URDIALES, 1938 - BILBAO, 2003)
TORO DE BRONCE SOBRE PEANA DE MÁRMOL. FIRMADO
19 X 27 X 10,5 CM
80 - 100 €



652



653



654



655

650 DOS VASOS DE CRISTAL DE LA GRANJA GRABADOS AL ÁCIDO CON LA PUERTA DE ENTRADA, PPS. S.XX
11 X 8,3 CM
80 - 100 €

651 FUENTE DE CRISTAL GRABADA A LA RUEDA
3,5 X 41,5 CM
60 - 100 €

652 JORGE HERENCIA Y SANCHEZ (TOLEDO, S.XIX)
"SACRISTÍA DEL MONASTERIO DE EL ESCORIAL"
ÓLEO SOBRE TABLA DE CAOBA
FIRMADO Y FECHADO EN 1878
27 X 36,5 CM
950 - 1.000 €

653 JOSE FRANCO CORDERO (JEREZ DE LA FRONTERA, 1851 - MADRID, 1892)
"PAISAJE CON NUBES TORMENTOSAS"
ÓLEO SOBRE LIENZO
FIRMADO
30 X 50 CM
350 - 400 €

654 JUEGO DE DOS SILLONES Y SEIS SILLAS DE COMEDOR DE CAOBA ESTILO INGLÉS CON ASIENTOS TAPIZADOS DE CRIN DE CABALLO NEGRA
98 X 48 X 55 CM
550 - 600 €

655 MESA INGLESA DE CAOBA CON TAPA DE CUERO VERDE Y BORDE GALLONADO, ÉPOCA GUILLERMO IV, S.XIX
75 X 47 X 68 CM
2.000 - 2.500 €

656 MARIANO BENLLIURE GIL (VALENCIA, 1862 - MADRID, 1947)
"EXMO. D. JOAQUÍN SANTA MARINA"
ESCULTURA DE MÁRMOL
FIRMADO Y FECHADO EN 1913
37 X 32 CM
3.500 - 4.000 €



656



657



658



659



664



665



666



660



661



662



667



668



663

657 ADOLFO MORENO SAN JUAN (MADRID, 1888 - 1965)
"RETRATO DE CABALLERO"
GOUACHE SOBRE PAPEL
FIRMADO Y FECHADO 1918
61 x 40,5 CM
150 - 200 €

658 SEGÚN ANTONIO CARNICERO (1748 - 1814)
"PASO DE MOVIMIENTO"
GRABADO
MANCHAS DE HUMEDAD
35 x 21 CM
70 - 90 €

659 ESCUELA ITALIANA S.XIX
"RETRATO DEL SANTO JESUITA JUAN BERCHMANS"
ÓLEO SOBRE LIENZO
73 x 60 CM
350 - 600 €

660 ESCUELA MADRILEÑA S.XVIII
"LA VISTA DE LA PLAZA MAYOR DE MADRID"
GRABADO COLOR SEPIA
32 x 44 CM
250 - 300 €

661 BUSTO DE ESCAYOLA REPRESENTANDO A UN CABALLERO CON CONDECORACIÓN, POSIBLEMENTE CRUZ DE MALTA, S.XIX
52 CM
300 - 400 €

662 CÍRCULO DE LEONARDO ALENZA (MADRID, 1807 - 1845)
"PROCESO DE LA INQUISIÓN"
ÓLEO SOBRE TABLA
18,5 x 24 CM
150 - 200 €

663 SEGÚN FRANÇOIS GEORGIN, S.XIX - XX
"BATAILLE DE LA MOSCOWA"
GRABADO ILUMINADO
41 x 56 CM
150 - 200 €

664 CARL ELSCHOECHT (FRANCIA, 1797 - 1856)
"BUSTO DEL CIRUJANO PHILIPPE-FRÉDÉRIC BLANDIN"
BRONCE PATINADO
FIRMADO Y FECHADO EN 1851
72 CM
650 - 800 €

665 LUIS BROCHETON Y MUGURUZA (SAN SEBASTIÁN, 1826 - MADRID, 1863)
"RETRATO DE CABALLERO"
ÓLEO SOBRE LIENZO
FIRMADO
64 x 52 CM
1.000 - 1.500 €

666 ESCUELA ESPAÑOLA MEDIADOS S.XIX
"RETRATO DE ANTONIO DE ORLEANS, DUQUE DE MONTPENSIER"
ÓLEO SOBRE LIENZO
65,5 x 54 CM
1.200 - 1.500 €

667 JOSÉ CUSACHS Y CUSACHS (MONTPELLIER 1850 - BARCELONA 1909)
"HUSAR DE LA PRINCESA" 1888
ÓLEO SOBRE LIENZO
FIRMADO
55 x 46 CM
2.900 - 3.000 €

668 ANTONIO FRANCISCO MALANTIC Y ARZEO (FILIPINAS, 1820 - 1885)
"RETRATO DE MILITAR"
ÓLEO SOBRE LIENZO
FIRMADO
82 x 66 CM
1.800 - 2.000 €



669



670



671



672



678



679



673



674



675



676

672 JARRÓN DE CERÁMICA ESMALTADA EN BLANCO Y VIDRIADA, CON CRAQUELADO
25 X 17 CM
80 - 100 €

673 MESA AUXILIAR RECTANGULAR DE METAL CROMADO Y TABLERO REALIZADO CON FRAGMENTOS DE ÁGATA, GRADUABLE EN ALTURA
54 X 64 X 140 CM
250 - 350 €

674 SILLÓN DE DOS PLAZAS TAPIZADO EN MARRÓN DISEÑO DE PASCUA ORTEGA
68 X 54 X 195 CM
200 - 300 €

675 PAREJA DE FAROLES DE PARED DE HIERRO PINTADO EN GRIS
41 X 16 X 26 CM
175 - 200 €



677

670 LÁMPARA DE CERÁMICA CON DECORACIÓN ESTRIADA PINTADA EN BLANCO
41 CM
70 - 100 €

671 LÁMPARA DE CERÁMICA CON DECORACIÓN LISTADA
42 CM
80 - 100 €

669 JOSE LUIS FIGUEROA (1925)
"BODEGÓN DE CALABAZAS"
ÓLEO SOBRE LIENZO
FIRMADO Y FECHADO EN 1977
78 X 108 CM
300 - 350 €



680



676 DOS JARRONES DE CERÁMICA LEVANTINA PARCIALMENTE VIDRIADOS
30 CM EL MAYOR
90 - 120 €

677 PAREJA DE BOTIJOS EN FORMA DE CARNEROS DE CERÁMICA VERDE ESMALTADA
FALTA UN TAPÓN
26 CM
125 - 200 €

678 ISIDRO PARRA (ALCÁZAR DE SAN JUAN, CIUDAD REAL, 1925 - 2007)
"VISTA DE PUEBLO CON CANAL"
ÓLEO SOBRE TÁBLEX
FIRMADO
34,5 X 51 CM
250 - 300 €

679 RAFAEL DURÁN BENET (TERRASSA, BARCELONA, 1931 - BARCELONA, 2015)
"VISTA DE LA COSTA DE ROSAS, GERONA"
ÓLEO SOBRE LIENZO
FIRMADO Y FECHADO EN 1970
70 X 82 CM
250 - 300 €

680 MESA OVAL Y DOS BANQUETAS DE PLÁSTICO INYECTADO, AÑOS 90
MEDIDAS MESA 42 X 52 X 100 CM
150 - 200 €

681 VASIJA CHINA DE CERÁMICA CON DOS ASAS Y ESMALTE TIPO SANCAI
40 CM
80 - 100 €

682 BOTIJO DE CERÁMICA ESMALTADA EN FORMA DE GALLO
38 CM
60 - 100 €



681

682



683



686



684

685



687



688



689

683 PAREJA DE CANDELEROS DE HIERRO FORJADO Y DORADO
22 X 14 X 14 CM
60 - 80 €

684 CONJUNTO DE CINCO FRASCOS GRANDES DE CRISTAL CON TAPONES
49 CM EL MAYOR
150 - 200 €

685 CONJUNTO DE NUEVE FRASCOS PEQUEÑOS DE CRISTAL
34 CM
100 - 150 €

686 ESTANTERÍA DE METACRILATO CON BALDAS DE CRISTAL, AÑOS 80
100 X 30 X 120,5 CM
100 - 150 €

687 PAREJA DE SILLONES DE CAOBA TALLADA, PPS. S.XX. DESGASTES Y FALTAS EN LA TAPICERÍA
102 X 46 X 61 CM
100 - 200 €

688 LÁMPARA DE PIE DE HIERRO FORJADO SIMULANDO BAMBÚ. CON PANTALLA DE PERGAMINO Y FLECO DE PASAMANERÍA
146 CM
125 - 200 €

689 MAQUETA DE NORIA HIDRÁULICA DE MADERA Y METAL
82,5 X 37,5 X 103,5 CM
200 - 300 €

690 ROMUALDO FERNANDEZ BARREDA (1933 - 2022)
"PAISAJE"
ÓLEO SOBRE LIENZO
FIRMADO
79 X 128 CM
200 - 300 €



690



691



692



693



695



694

691 LÁMPARA DE TECHO DE METAL DORADO PARA CUATRO LUCES
38 X 66 CM
200 - 300 €

692 JUEGO DE CUATRO SILLAS Y UNA SILLA DE BRAZOS DE METACRILATO, MODELO VICTORIA GHOST SEGÚN DISEÑO DE PHILIPPE STARCK PARA KARTELL
90 X 46 X 39 CM
250 - 300 €

693 BAÚL DE VIAJE DE PIEL TACHONADA, CON ALMA DE MADERA, S.XIX. FALTAS
45 X 50 X 108 CM
100 - 150 €

694 MESA DE COMEDOR DE MADERA PINTADA Y LAVADA, S.XX
75 X 109,5 X 173,5 CM
150 - 200 €

695 BAÚL DE VIAJE DE PIEL TACHONADA, CON ALMA DE MADERA, S.XIX. FALTAS
45 X 50 X 108 CM
100 - 150 €



696



697



699



702



703



700



698



701



704



705



706



707



708



709



710

696 ESCUELA EUROPEA
S.XIX
"RETRATOS DE DAMAS"
GOUACHE SOBRE CARTÓN,
SIGUIENDO MODELOS DEL S.XVIII
14 X 10 CM
80 - 100 €

697 JACQUES MARTIAL
DEVEAUX SEGÚN PHILIPPE
DE CHAMPAIGNE, S.XIX
"LE CARDINAL DUC DE RICHELIEU"
GRABADO
FALTAS
48 X 33,5 CM
80 - 100 €

698 RELOJ CARTEL DE BRONCE
PATINADO Y DORADO DE ESTILO
DIRECTORIO FRANCÉS, FFS.
S.XIX
55 X 23 CM
150 - 200 €

699 GRABADO ILUMINADO
REPRESENTANDO A "AMOR Y
PSYQUE", S.XIX
29 X 34 CM
100 - 150 €

702 MESA RECTANGULAR DE
MADERA TALLADA PINTADA DE
BLANCO
FALTAS
77,5 X 55 X 118 CM
175 - 200 €

703 BANQUETA RECTANGULAR
DE MADERA PINTADA DE ESTILO
LUIS XVI. PRECISA RETAPIZADO Y
CONSOLIDACIÓN DE LAS PATAS
36 X 60,5 X 76 CM
100 - 150 €

700 MESA EXPOSITOR
DE NOGAL TALLADO DE
ESTILO LUIS XVI, S.XX
42,5 X 46 X 107 CM
100 - 150 €

701 COPA DE PORCELANA
BLANCA DE BIDASOA CON
FILO DORADO, S.XX
23 X 14 CM
60 - 100 €

704 LÁMPARA DE TECHO DE
DIECISÉIS LUCES DE BRONCE
DE ESTILO ROCOCÓ CON
DECORACIÓN DE HOJAS DE
ACANTO Y FLORES
75 X 59 CM
350 - 400 €

705 ESPEJO CON MARCO DE
MADERA TALLADA, ESTUCADA
Y DORADA REMATADO POR
COPETE EN FORMA DE LAZO
PEQUEÑAS FALTAS
62 X 44 CM
80 - 100 €

706 ESCUELA FRANCESA
S.XVIII
"RETRATO DE CABALLERO"
CON GRAN CRUZ DE LA ORDEN
DEL ESPÍRITU SANTO
ÓLEO SOBRE LIENZO
108 X 88 CM
650 - 600 €

707 PAREJA DE FIGURAS DE
PORCELANA ESMALTADA DE
MEISSEN, S.XIX
FALTAS
23,5 CM LA MAYOR
200 - 300 €

708 PAREJA DE CANDELEROS
DE PORCELANA ESMALTADA
CON REALCES DORADOS
18 X 11 CM
100 - 150 €

709 CONJUNTO DE TRES
FIGURAS DE PORCELANA
ESMALTADA, S.XIX. DOS DE
ELLAS CON MARCAS DE MEISSEN
18 CM LA MAYOR
150 - 200 €

710 VITRINA DE CAOBA Y
PALOSANTO CON PUERTA
ACRISTALADA Y PLACA DE
PORCELANA ESMALTADA, S.XIX
FALTAS
148 X 39 X 85 CM
125 - 200 €



711



712



713



714



715



716



717



720

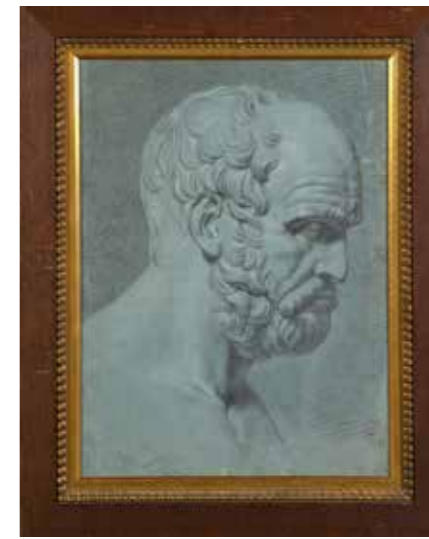

721



722



723



724



718



719

711 SEGÚN ANTOINE DESGODETZ (1653 - 1728)
"LES EDIFICES ANTIQUES DE ROME DESSINÉS ET MESURÉS TRES EXACTEMENT"
PAREJA DE GRABADOS
27 X 38 CM
200 - 300 €

712 ESCUELA ITALIANA S.XVIII
"BALDAQUINO DE BERNINI DE SAN PEDRO"
GRABADO
65 X 43 CM
200 - 300 €

713 SEGÚN ANTOINE DESGODETZ (1653 - 1728)
"LES EDIFICES ANTIQUES DE ROME DESSINÉS ET MESURÉS TRES EXACTEMENT"
CONJUNTO DE CUATRO GRABADOS
38 X 26 CM
400 - 500 €

714 TIBOR DE CERÁMICA ESMALTADA EN NEGRO DE MASON'S DECORADO CON ESCENA MITOLÓGICA, INGLATERRA 1ª MITAD S.XIX
78 CM
425 - 500 €

715 CAPITEL DE MADERA TALLADA DORADA Y POLICROMADA DE ORDEN CORINTIO
44 X 50 X 50 CM
175 - 200 €

716 LÁMPARA DE MESA DE RESINA SIMULANDO MÁRMOL Y BRONCE CON FIGURA NARCISO, S.XX
54 CM
40 - 50 €



725



717 LÁMPARA DE MESA DE RESINA SIMULANDO MÁRMOL Y BRONCE CON FIGURA DE NARCISO, S.XX. CON PANTALLA PLISADA
54 CM
60 - 80 €

718 PEANA DE METACRILATO DE FUSTE ACANALADO
109,5 X 29,5 X 29,5 CM
150 - 200 €

720 SEGÚN RAPHAEL SANZIO "ESTUDIO"
GRABADO
27 X 20 CM
150 - 200 €

721 ESCUELA EUROPEA S.XIX
ESTUDIO DE "BUSTO"
LÁPIZ SOBRE PAPEL
FIRMADO
52 X 38 CM
150 - 200 €

719 MACETERO DE PORCELANA INGLESA DE WEDGWOOD CON DECORACIÓN CLÁSICA
21 X 23,5 CM
60 - 100 €

722 ESCUELA EUROPEA S.XIX
ESTUDIO DE "BUSTO"
LÁPIZ SOBRE PAPEL
52 X 38 CM
150 - 200 €

723 PAREJA DE LÁMPARAS CILÍNDRICAS DE ALABASTRO
23 X 22,5 CM
100 - 150 €

724 CONJUNTO FORMADO POR ÁNFORA Y PLATO DE PORCELANA BÁVARA ECHT COBALT CON DECORACIÓN NEOCLÁSICA
30,5 CM ÁNFORA; 29 CM PLATO
60 - 100 €

725 PAREJA DE BASES O PEANAS CUADRANGULARES DE MADERA. INGLATERRA, AÑOS 70
DESGASTES
20 X 24 X 24 CM
100 - 150 €



726



727



728



734



735



736



729



730



731



732



733



737



738



739

726 ESPEJO CON MARCO DE MADERA EBONIZADA, DECORADO CON GUARNALDAS Y COPETE EN BLANCO, S.XIX
139 x 90,5 CM
150 - 200 €

727 ESCUELA FRANCESA S.XIX
"RETRATO DE CABALLERO CON PAJARITA BLANCA"
ÓLEO SOBRE LIENZO
65,5 x 51 CM
600 - 800 €

728 ESCUELA ESPAÑOLA S.XIX
"RETRATO DE DAMA"
ÓLEO SOBRE LIENZO
30,5 x 21 CM
100 - 150 €

729 ABANICO CON VARILLAJE DE NÁCAR Y PAÍS DE SEDA PINTADA, S.XIX
25 x 48 CM
100 - 150 €

730 TRES PLATOS DE PORCELANA DE VIENA, S.XIX
39 CM
300 - 500 €

731 ESTANTERÍA INGLESA DE CAOBA Y CUERO GOFRADO CONVERTIBLE EN ESCALERA
70 x 56 x 41 CM (CERRADA)
70 - 90 €

732 PAREJA DE SILLAS DE PALOSANTO, ÉPOCA ISABELINA S.XIX
95 x 47 x 51 CM
100 - 150 €

733 GRUPO DE TERRACOTA POLICROMADA REPRESENTANDO A DOS NIÑOS LEYENDO. FRANCIA S.XIX
FIRMADO
39,5 x 15 x 18 M
150 - 200 €

734 ESCUELA ESPAÑOLA S.XIX
"RETRATO DE NIÑO CON PAJARITA AZUL"
ÓLEO SOBRE LIENZO
64 x 52,5 CM
450 - 550 €

735 ESCUELA ESPAÑOLA S.XIX
"RETRATO DE NIÑO CON CHAQUETA BURDEOS"
ÓLEO SOBRE LIENZO
64 x 52,5 CM
450 - 500 €

736 ESCUELA ESPAÑOLA S.XIX
"PAISAJE"
ÓLEO SOBRE LIENZO
FIRMADO FUNECH
100 x 60 CM
300 - 500 €

737 ESCRITORIO DE CAOBA FRANCÉS, ÉPOCA LOUIS PHILIPPE S.XIX
FALTAS
110 x 71 x 134 CM
350 - 400 €

738 MESA AUXILIAR OVALADA CON TAPA DE MÁRMOL Y APLICACIONES DE BRONCE DORADO DE ESTILO LUIS XVI
74 x 33 CM
450 - 600 €

739 MESA DE JUEGO DE CAOBA CON TAPA DE CUERO GOFRADO, ÉPOCA LOUIS PHILIPPE FRANCIA, S.XIX
FALTAS
75 x 43 x 85 CM
200 - 300 €



740



741



742



748



749



750



743



744



745



746



747

740 ESPEJO CON MARCO DE MADERA BARNIZADA
57 x 41,5 CM
150 - 200 €

741 FAROL DE TECHO DE LATÓN
40 x 28 x 28 CM
100 - 150 €

742 ESCUELA ESPAÑOLA S.XIX
"PAREJA DE GRABADOS REPRESENTANDO ESCENAS HISTÓRICAS"
UNO DE ELLOS SIN CRISTAL ÉGLOMISÉ
68,5 x 84 CM
200 - 300 €

743 BIOMBO DE CUATRO HOJAS CON GRABADOS DE PERSONAJES ILUSTRES DEL S.XIX
189 x 62,5 (CADA HOJA)
350 - 400 €

744 GUARNICIÓN FORMADA POR RELOJ Y PAREJA DE CANDELABROS DE LATÓN, ÉPOCA ALFONSINA, S.XIX
41 x 30 CM RELOJ; 38 CM CANDELABROS
175 - 200 €

745 JARDINERA DE LATÓN CON PATAS DE GARRA Y GALERÍA CALADA
23 x 22 x 68 CM
100 - 150 €



751



752



753

746 MUEBLE AUXILIAR INGLÉS DE CAOBA CON MONTANTES TORNEADOS. FALTAS
79,5 x 44 x 61 CM
150 - 200 €

747 CONJUNTO DE DESPACHO DE ALABASTRO Y LATÓN DE ESTILO IMPERIO, S.XX
24 x 22 x 40 CM LA ESCRIBANÍA
50 - 100 €

748 ESCUELA ESPAÑOLA S.XIX "RETRATO DE CABALLERO"
ÓLEO SOBRE LIENZO
77,5 x 64 CM
250 - 300 €

749 ESCUELA ESPAÑOLA S.XIX "RETRATO DE JOVEN CON CHISTERA Y LEONTINA"
ÓLEO SOBRE LIENZO FIRMADO
65,5 x 51 CM
300 - 400 €

750 BUSTO DE CABALLERO DE ESCAYOLA, S.XIX
76 CM
300 - 400 €

751 JUEGO DE DOCE SILLAS DE COMEDOR ESPAÑOLAS ESTILO REINA ANA DE NOGAL CON RESPALDO CALADO Y ASIENTOS TAPIZADOS EN TERCIOPELO ROJO, S.XX. FALTAS, ALGUNAS PRECISAN RESTAURACIÓN
102 x 45 x 51 CM
800 - 1.000 €

752 MESA DE COMEDOR EXTENSIBLE DE CAOBA, S.XX CON TRES EXTENSIONES FALTAS
74 x 145 CM CERRADA; 47 x 145 CM CADA EXTENSIÓN
500 - 700 €

753 APARADOR DE COMEDOR DE CAOBA FRANCÉS S.XIX
190 x 51 x 122,5 CM
300 - 400 €



754



755



756



757



758



759



760

754 CONJUNTO DE SEIS GLOBOS TERRÁQUEOS DE DISTINTOS MODELOS
41 CM EL MAYOR
300 - 400 €

756 ESCRITORIO DE BARCO DE CAOBA, CON ALAS PLEGABLES E INTERIOR FORRADO DE CUERO GOFRADO, CON SUS TINTEROS.
PPS. S.XX
69 X 55 X 69 CM ABIERTO; 50 CM CERRADO
300 - 400 €

755 MAQUETA DE BARCO DE MADERA EN VITRINA
55 X 20 X 61 CM
400 - 600 €

757 MESA RECTANGULAR DE CAFÉ CON VISTA DE PARIS Y PATAS DE HIERRO NEGRO
48,5 X 44 X 12,5 CM
150 - 200 €

758 CONJUNTO DE OCHO BOLAS DE PIEDRAS DURAS
7 CM
50 - 80 €

759 PISAPAPELES DE METACRILATO CON GLOBO TERRÁQUEO EN SU INTERIOR
9,5 X 13 X 13 CM
40 - 60 €

760 COLECCIÓN DE FOTOGRAFÍAS DE DIFERENTES LUGARES DEL MUNDO, PPS. S.XX
9 X 18 CM CADA UNA
200 - 300 €



761



762



763



764



765



766

762 MAPA FERROVIARIO DE ESPAÑA
94 X 126 CM
100 - 150 €

763 CANDELABRO DE PARED DE HIERRO FORJADO Y DORADO DE CINCO LUCES
43 X 25 X 46 CM
100 - 150 €

764 JUEGO DE SIETE SILLAS DE COMEDOR DE NOGAL Y CUERO TRENZADO DE ESTILO ESPAÑOL FALTAS EN LA MADERA
87 X 43 X 44 CM
200 - 300 €

765 MESA DE ESTILO ESPAÑOL DE MADERA PINTADA CON PATAS DE LIRA Y FIADORES DE HIERRO, S.XIX
75 X 77 X 212 CM
150 - 200 €

761 CARTA CHRONOGRAPHICA DE PORTUGAL
126,5 X 77 CM
100 - 150 €

766 MESA AUXILIAR DE BRONCE CON TAPA ABATIBLE ESTAMPADA CON IMAGEN DE MAPAMUNDI, AÑOS 60
40 X 46 X 63 CM
60 - 100 €



767



768



769



770



771

771 CUATRO SILLAS DE MADERA TEÑIDA Y TAPIZADAS DE PANA VERDE, AÑOS 60
83 x 45 x 45 CM
150 - 200 €

772 LÁMPARA DE MESA FASE, MODELO LUPELA, DE METAL ESMALTADO. FALTAS
38 CM
150 - 200 €

773 MESA AUXILIAR DE PINO CON BALDA INFERIOR Y RUEDAS, AÑOS 90
60 x 42 x 67 CM
90 - 120 €

774 FOG & MORUP. FOCO DE TECHO DE LATÓN DE FORMA CILÍNDRICA. DINAMARCA, 1960S
26 x 42 CM
80 - 100 €

775 CARMELO ORTIZ DE ELGUEA (ARECHAULETA, 1944 - ALMERÍA, 2025)
"SIN TÍTULO"
GRABADO. FIRMADO A LÁPIZ Y NUMERADO 282/300
39 x 48,5 CM
100 - 200 €

769 AGUSTÍN ÚBEDA (HERENCIA, CIUDAD REAL, 1925 - MADRID, 2007)
"OISEAU DE LUMIÈRE"
SERIGRAFÍA FIRMADA Y E.A.
46 x 32,5 CM
100 - 150 €

770 MESA DE COMEDOR CIRCULAR DE MADERA CON PIE TRIANGULAR
77,5 x 126 CM
70 - 100 €

767 JAEIUS JOSÉ LUIS AGUIRRE GIL DE BIEDMA (MADRID, 1956)
"DESNUDO FEMENINO"
ÓLEO SOBRE LIENZO FIRMADO Y FECHADO EN 1991
76 x 76 CM
100 - 150 €

768 GABINO REY DE SANTIAGO (MARÍN, 1928 - BARCELONA, 2006)
"DAMA SENTADA EN LA COCINA"
ÓLEO SOBRE LIENZO FIRMADO Y FECHADO EN 1966
FALTAS
116 x 98 CM
700 - 900 €



774



775



776



777



778

776 PIN MORALES DURÁN (MADRID, 1943 - 2019)
"CUATRO JARRAS DE COLORES"
TÉCNICA MIXTA SOBRE PAPEL FIRMADO EN EL REVERSO EN TOLEDO
50 x 70 CM
200 - 250 €

777 PAREJA DE BANQUETAS OVALADAS TAPIZADAS EN BLANCO CON PATAS TRONCOCÓNICAS
43 x 45 x 95 CM
300 - 400 €

778 MESA DE CAFÉ CIRCULAR CON TAPA DE MÁRMOL Y PATAS DE BRONCE SIMULANDO CISNES
45 x 52 CM
250 - 300 €

779 ENRIQUE BROGLIA (MONTEVIDEO, URUGUAY, 1942 - 2013)
"GÉNESIS"
12 x 22 x 32 CM
100 - 150 €

780 JOSEP MARÍA SUBIRACHS (BARCELONA, 1927 - 2014)
"GEMINIS" 1977
BRONCE PATINADO FIRMADO Y NUMERADO 9/10
9,5 x 6 x 11,5 CM
700 - 900 €



779



780



781

781 NICOMEDES DÍAZ PIQUERO (ÁVILA, 1936 - SEVILLA, 2017)
"ABSTRACCIÓN"
ESCUPTURA DE BRONCE SOBRE PEANA DE MÁRMOL FIRMADA
43 CM (SIN PEANA)
300 - 350 €



782



784



783



785



786



787



788



789

782 CUATRO TABLAS LACADAS Y UN ÓLEO SOBRE LIENZO CON REPRODUCCIONES DE UKIJO-E ERÓTICAS JAPONESAS BASADOS EN LOS SHUNGA ORIGINALES
60 X 90 CM
650 - 700 €

784 CUATRO TABLAS LACADAS Y UN LIENZO CON REPRODUCCIONES DE UKIJO-E ERÓTICAS JAPONESAS BASADOS EN LOS SHUNGA ORIGINALES
60 X 90 CM
650 - 700 €

783 LÁMPARA DE TECHO DE BAMBÚ DE FORMA ESFÉRICA
22 X 27 CM
80 - 100 €

785 PAREJA DE FAROLES DE SUELO DE HIERRO PINTADO, AÑOS 50
FALTAS EN LOS CRISTALES Y DESGASTES
45 X 33 CM
100 - 150 €

786 MACETERO CILÍNDRICO DE RATÁN Y LATÓN
29 X 33 CM
100 - 150 €

787 PAREJA DE JARRONES DE CERÁMICA CHINA CON ESCENAS DE GUERREROS, S.XX
CON SELLO
22 CM
175 - 200 €

788 MESA DE LACA NEGRA DE ESTILO ORIENTAL CON TAPA POLICROMADA REPRESENTANDO PAGODAS
40 X 89,5 X 99,5 CM
70 - 100 €



790



791



792



793



794



795

789 JUEGO DE OCHO BANDEJAS CUADRADAS Y CUENCO DE LACA ROJA Y NEGRA, BIRMANIA S.XX
8 X 33 X 33 CM BANDEJA
200 - 300 €

790 CABEZA DE BUDHA DE BRONCE PATINADO. S.XIX
38 CM
600 - 800 €

791 PAREJA DE JARRONES DE PORCELANA CHINA "FAMILIA ROSA" CONVERTIDOS EN LÁMPARAS DE MESA, CANTÓN S.XIX
FALTAS EN UNO DE ELLOS
54 CM
500 - 600 €

792 PAREJA DE PERROS DE FO DE PORCELANA CHINA AZUL TURQUESA, S.XX
35,5 CM
300 - 400 €



796



797

798

793 PEANA ORIENTAL DE MADERA PINTADA EN NEGRO
25 X 25 X 25 CM
40 - 60 €

794 CARRITO DE BEBIDAS DE BAMBÚ
FALTAN LOS CRISTALES
70,5 X 50,5 X 100 CM
60 - 100 €

795 MESA AUXILIAR DE METAL CROMADO Y TAPA DE CRISTAL AHUMADO
35,5 X 71 CM
200 - 300 €

796 DOS JARDINERAS CIRCULARES DE RATÁN Y LATÓN
39,5 X 45 CM
200 - 250 €

797 CESTA DE RATÁN Y LATÓN CON DOS ASAS
22 X 26 X 37 CM
100 - 150 €

798 PARAGÜERO CILÍNDRICO DE RATÁN Y LATÓN
41 X 26 CM
100 - 150 €



799



802



806

799 BLAS AMETLLER (1768 - 1841) SEGÚN JUAN GÁLVEZ RODRÍGUEZ (1774 - 1846) "BEATA JUANA DE AZA" GRABADO 59 X 39,5 CM 50 - 100 €

800 OCHO MEDALLAS DEVOCIONALES DE PLATA 9,5 X 7,5 CM 350 G 100 - 200 €

801 ESCUELA SEVILLANA S.XIX "EL BUEN PASTOR" COPIA DE MURILLO ÓLEO SOBRE LIENZO 101 X 79 CM 300 - 400 €



800



803



804



807

802 GARGANTILLA REALIZADA CON DEFENSAS DE FACOCHERO MONTADOS EN PLATA 13 X 14 CM 80 - 100 €

803 BANDEJA CON TAPA DE METAL PLATEADO Y SIMIL DEFENSAS DE JABALI 12 X 31 X 40 CM 100 - 150 €

804 TRES MONEDAS DE PLATA, UNA CONMEMORATIVA DE LA INTANTA ELENA Y DOS DE MARÍA TERESA DE AUSTRIA 4 CM LA MAYOR 55 G 80 - 100 €



801



805

805 BANDEJA DE METAL PLATEADO OVALADA CON DECORACIÓN GALLONADA 30 X 40 CM 20 - 50 €

806 CUATRO RECIPIENTES DE PLATA 8,5 X 7 CM EL MAYOR 280 G 100 - 200 €

807 CAJA DE LATÓN PLATEADO CON LA FIRMA DE S.A.R. DON JUAN DE BORBÓN 8,5 X 5,5 CM 60 - 100 €

808 PANEL DE AZULEJOS DEL SANTÍSIMO CRISTO DE LA AGONÍA QUE SE VENERA EN LIMPIAS 110 X 68,5 CM 600 - 700 €

809 CINCO PLACAS DEVOCIONALES Y RELICARIOS DE PLATA Y METAL PLATEADO 21 X 18,5 CM EL MAYOR 200 - 300 €

810 PAREJA DE CANDELEROS INGLESES DE METAL PLATEADO EN FORMA DE COLUMNAS, S.XIX 29 X 11,5 X 11,5 CM 80 - 100 €



808



813

811 BANDEJA CIRCULAR DE PLATA CON DECORACIÓN REPUJADA Y CINCELADA 21 CM 140 G 200 - 300 €



809



811



814

812 FIGURA DE VIRGEN DE PLATA MEXICANA DE 925 CON PIEDRAS ENGASTADAS 15 CM VIRGEN 130 G 100 - 150 €

813 GRAN ESCULTURA DE PASTA DE MADERA POLICROMADA DE SAN JOSÉ CON EL NIÑO, POSIBLEMENTE OLOT S.XX 170 CM 600 - 700 €

814 BANDEJA DE PLATA ESPAÑOLA CON GALERÍA CALADA 7,5 X 35 X 53 CM 1.875 G 900 - 1.000 €



810



812



815

815 BENDITERA DE PLATA REPUJADA, CON LA IMAGEN DEL SAGRADO CORAZÓN, S.XIX 22,5 X 12 CM 180 G 175 - 250 €



816



817



818



824



825



819



820



821



826



827



828



822



823

816 JOAN CAMO SENTIS (BARCELONA, 1920 - 2001)
"BAUTIZO"
ÓLEO SOBRE LIENZO
FIRMADO
61 X 50 CM
500 - 700 €

817 EDUARDO NARANJO (BADAJOZ, 1944)
"RETRATO DE JOVEN SENTADA"
DIBUJO A LÁPIZ Y ACUARELA
SOBRE PAPEL
FIRMADO
9,5 X 8 CM
425 - 500 €

818 ROBERTO DOMINGO Y FALLOLA (PARÍS, 1883 - MADRID, 1956)
"PASE"
DIBUJO A TINTA Y LÁPIZ SOBRE PAPEL
FIRMADO
15,5 X 11,5 CM
300 - 400 €

819 FIGURA DE SAN PEDRO ENTRONIZADO DE BRONCE
17 X 6,5 X 5,5 CM
80 - 100 €

820 ESCUELA ESPAÑOLA S.XX
"MUJER REPARANDO UNA RED"
PASTEL SOBRE TÁBLEX
FIRMADO
30 X 41 CM
100 - 150 €

821 ESCUELA ESPAÑOLA S.XX
"VISTA DE LA ALHAMBRA DE GRANADA"
ACUARELA SOBRE PAPEL
FIRMADO M^A RUIZ DE TOLEDO
23,5 X 33,5 CM
80 - 100 €

822 SANTIAGO DE SANTIAGO HERNÁNDEZ (NAVAESCURIAL, 1925 - MADRID, 2023)
"CINTA" Y "PELOTA"
DOS SCULTURAS DE BRONCE PATINADO SOBRE BASE DE MÁRMOL. FIRMADAS Y NUMERADAS 36/90 Y 82/95
33 CM CON PEANA
125 - 175 €

823 SANTIAGO DE SANTIAGO HERNÁNDEZ (NAVAESCURIAL, 1925 - MADRID, 2023)
"MAZAS" Y "ARO"
DOS ESCULTURAS DE BRONCE PATINADO SOBRE BASE DE MÁRMOL. FIRMADAS Y NUMERADAS 11/99 Y 62/95
23 CM CON PEANA
125 - 175 €

824 GUILLERMO GÓMEZ GIL (MÁLAGA, 1862 - CÁDIZ, 1946)
"ROMPIENTE"
ÓLEO SOBRE LIENZO
FIRMADO
29 X 56 CM
600 - 700 €

825 GIUSEPPE D'ASTE (ITALIA 1881 - 1945)
"LA VENDIMIA"
ESCULTURA DE BRONCE PATINADO.
FIRMADO
CON SELLO DE FUNDIDOR
42 X 56 X 15 CM
600 - 800 €

826 ANÓNIMO S.XIX
"BORRACHO TOCANDO LA GUITARRA"
ÓLEO SOBRE LIENZO
102 X 75 CM
1.200 - 1.500 €

827 ÁNGEL RODRÍGUEZ TEJERO (SEGOVIA, S.XIX)
"CALLE DE PASAJES DE SAN JUAN"
GUIPÚZCOA
ACUARELA SOBRE PAPEL
FIRMADA
49 X 32 CM
250 - 300 €

828 CONSTANTIN MEUNIER (BÉLGICA, 1831- 1905)
"ESTIBADOR DEL PUERTO DE AMBERES"
ESCULTURA DE BRONCE PATINADO. FIRMADA
49 CM
150 - 200 €



829



830



831



832



833



834



835



836

829 ESPEJO CIRCULAR DE PINO ESTILO REGENCY
68 CM
200 - 300 €

831 ESPEJO RECTANGULAR ESPAÑOL CON LUNA PLATEADA AL MERCURIO, S.XVII
FALTAN ESPEJOS DE LAS ENTRECALLEES QUE RODEABAN EL MARCO
93 X 77 CM / LUCES 71 X 56
400 - 500 €

830 MEDIO COCO CON MONTURA DE METAL PLATEADO
10 X 12,5 X 10,5 CM
100 - 150 €

832 PAREJA DE BUTACAS DE MIMBRE
77,5 X 40 X 64 CM
150 - 200 €

833 MESA AUXILIAR FRANCESA DE HIERRO PINTADO EN VERDE, S.XIX
RESTOS DE ÓXIDO
67,5 X 69,5 CM
400 - 500 €

834 LÁMPARA DE MIMBRE TRENZADO PINTADO DE BLANCO
33 X 23 CM
60 - 100 €

835 ALAMBIQUE DE COBRE CON DOS ASAS
54 X 77 X 60 CM
150 - 200 €

836 GRAN RECIPIENTE O LEBRILLO DE COBRE
22 X 70 CM
125 - 150 €



837



838



839



840



841



842



843

837 RECIPIENTE DE LATÓN Y ASTA CON DECORACIÓN MARTELÉ
50 X 30 X 30 CM
80 - 100 €

838 PAREJA DE CANDELEROS DE ÉBANO TORNEADO Y LATÓN
40,5 X 13,5 CM
250 - 300 €

839 LÁMPARA DE TECHO DE CUATRO LUCES DE METAL DORADO EN EL ESTILO DE METALARTE
58 X 60 CM
200 - 300 €

840 MESA ALTA AUXILIAR DE BAMBÚ
91,5 X 40 X 40 CM
150 - 200 €

841 JARRÓN CON DEPÓSITO GLOBULAR DE CERÁMICA ESMALTADA
20 X 18 CM
80 - 100 €

842 CONJUNTO DE CUATRO ALMOHADONES DE TERCIOPELO DE TELA GEOMÉTRICA TIPO IKAT
55 X 16 X 32 CM EL MAYOR
90 - 120 €

843 MESA DE CENTRO DE ESTILO ORIENTAL CON MARQUETERÍA GEOMÉTRICA EN LA TAPA
43 X 90 X 130 CM
150 - 200 €



844



845



846



847



848



849



850

844 JOSEP GUINOVART
(BARCELONA 1927 - 2007)
"COLLAGE Y PIEDRAS"
SERIGRAFÍA Y COLLAGE
FIRMADA A LÁPIZ FECHADA EN
1970 Y NUMERADA 7/100
46 X 40 CM
175 - 200 €

845 ESCUELA ESPAÑOLA
S.XX
"SIN TÍTULO"
ACUARELA SOBRE PAPEL
FIRMADA CASTILLO Y FECHADA EN
1978
34 X 24 CM
100 - 150 €

847 RICHARDSON, S.XX
"COMPOSICIÓN ABSTRACTA"
ÓLEO SOBRE LIENZO
FIRMADO Y FECHADO EN 1964
FALTAS
52 X 76 CM
200 - 300 €

846 JOSE GUTIERREZ SOLANA
(MADRID, 1886 - 1945)
"LA PEINADORA"
GRABADO PUNTA SECA
FIRMADO EN PLANCHA
ETIQUETA GALERÍA JUAN MORDÓ
27,5 X 22 CM
100 - 150 €



851



854



852



853



855



856

848 JEAN DEL DEVEZ
(FRANCIA, 1909 - 1983)
"VELÓDROMO"
ÓLEO SOBRE LIENZO
FIRMADO
54 X 65 CM
150 - 200 €

849 CINCO SILLAS DE BRAZOS
DE MADERA CON RESPALDO Y
ASIENTO TAPIZADOS, AÑOS 40
PRECISAN RETAPIZADO
84 X 45 X 53 CM
150 - 200 €

850 CONJUNTO DE MESA DE
CAFÉ Y PAREJA DE MESAS
AUXILIARES DE BRONCE CON
TAPAS DE CRISTAL AHUMADO
MESA DE CAFÉ 45 X 50,5 X 100,5
CM; AUXILIARES 48 X 48,5 X 88 CM
150 - 200 €

851 BILL KANE (WORCESTER,
ESTADOS UNIDOS, 1951)
"ABSTRACCIÓN"
TÉCNICA MIXTA
FIRMADO, FECHADO Y NUMERADO
2/22
41 X 54 CM
150 - 200 €

852 ALEX MORLOTEZ (1961)
"CASA EQUILIBRIO"
ESCU LTURA DE MADERA
POLICROMADA
52 CM
175 - 200 €

853 RAFAEL RUIZ BELERDI
(SAN SEBASTIÁN, 1934 -
ALICANTE, 1992)
"ABSTRACCIÓN"
TÉMPERAS SOBRE PAPEL
161 X 109 CM
3.000 - 4.000 €

854 PAREJA DE APLIQUES DE
BRONCE DE DOS LUCES, S.XX
45 X 52 X 18 CM
200 - 250 €

855 MESA DE CAFÉ
RECTANGULAR DE HIERRO
DORADO Y TAPA DE MÁRMOL
VERDE VETEADO, ARTESPAÑA
40 X 60 X 140 CM
150 - 200 €

856 BANQUETA DE HIERRO
DORADO CON TAPICERÍA DE
TERCIOPELO VERDE
46 X 36 X 72 CM
100 - 150 €



857



858



859



860



861



862



863



864



865

857 JUEGO DE DOCE TAZAS DE CAFÉ DE PORCELANA ALEMANA AZUL COBALTO CON REALCES DORADOS. MARCAS DE PORZELLANFABRIK UTZSCHNEIDER & CIE 150 - 200 €

858 PAREJA DE FAISANES DE METAL PLATEADO 14 X 12 X 37,5 CM 80 - 100 €

859 CONJUNTO DE SEIS BAJOPLATOS DE METAL PLATEADO 100 - 150 €

860 JARRÓN DE CRISTAL TALLADO CON DECORACIÓN EN FORMA DE PICOS 29 X 25 CM 80 - 100 €

861 PAREJA DE GALLOS DE METAL PLATEADO, S.XX 27 CM 60 - 80 €

862 MANTENEDOR DE METAL PLATEADO 23 X 25 X 38 CM 80 - 100 €

863 BOL DE CRISTAL TALLADO A LA RUEDA, POSIBLEMENTE IRLANDÉS 10 X 22,5 CM 125 - 175 €

864 JARRÓN DE CRISTAL ESFÉRICO CON PIE CUADRADO 17 X 19 CM 60 - 100 €

865 CUBIERTOS DE SERVIR DE METAL PLATEADO 31 CM 60 - 80 €



866



868



870



867



869



871

866 GALLETERO INGLÉS DE METAL PLATEADO CON DECORACIÓN CINCELADA, S.XIX 26 X 20 X 33 CM 100 - 150 €

868 CONJUNTO DE PIEZAS DE LOZA ESTAMPADA DE PICKMAN CON GUIRNALDAS DE FLORES, INICIALES Y REALCES DORADOS ROTURAS Y CONSOLIDACIONES 15 X 29 X 29 CM 80 - 100 €

867 PARTE DE CRISTALERÍA TALLADA CON FACETAS Y PIE HEXAGONAL, COMPLETA PARA NUEVE SERVICIOS ALGÚN PIQUETE TOTAL: 53 PIEZAS 250 - 300 €

869 CONJUNTO DE ONCE BOLES LAVAFRUTAS DE CRISTAL 6,5 X 13 CM 60 - 100 €

870 CONJUNTO FORMADO POR JARRA Y CINCO COPAS DE CRISTAL AHUMADO Y METAL PLATEADO. LA PLACA DE LAS COPAS GRABADA "LE DUC", "LE MARQUIS", "LE COMPTE", "LE VICOMTE" Y "LE BARON" 33 CM LA JARRA; 16,5 X 9,5 CM 80 - 100 €

871 PARTE DE VAJILLA DE PORCELANA ESMALTADA CON DECORACIÓN DE FLORES DE CAMPANILLAS, POSIBLEMENTE LIMOGES TOTAL: 50 PIEZAS 200 - 300 €



872



873



874



875



876



877



880



882



883



884



881

872 CONJUNTO DE TRES LÁMPARAS DE ALABASTRO EN FORMA DE COPA 47 CM LA MAYOR 200 - 300 €

874 LÁMPARA DE ALABASTRO EN FORMA DE COPA CON PIE DE MÁRMOL 42 X 29 CM 150 - 200 €

873 MÁSCARA AFRICANA DE MADERA POLICROMADA EN FORMA DE CABEZA DE BÚFALO 68 X 20 X 30 CM 90 - 120 €

875 DOS CESTAS CIRCULARES CON TAPA DE FIBRA VEGETAL 31 X 67 CM 100 - 150 €

876 MESA RÚSTICA DE MADERA CON PATAS UNIDAS POR CHAMBRANA, S.XX 69 X 65 X 119 CM 100 - 150 €

877 TALLA DE ARTE TRIBAL AFRICANO DE ÉBANO, POSIBLEMENTE BAULÉ 93 CM 150 - 200 €

879 TABURETE CIRCULAR DE MIMBRE Y CUERDA TRENZADA 42 X 43 CM 100 - 150 €

882 MUEBLE INDIO DE DOS PUERTAS DE MADERA TALLADA, S.XX 107 X 26 X 49,5 CM 100 - 150 €

877A ALFOMBRA ORIENTAL DE LANA CON DECORACIÓN FLORAL SOBRE CAMPO AZUL MARINO FUERTES DESGASTES 350 X 260 CM 400 - 500 €

880 LÁMPARA DE TECHO DE BAMBÚ Y CUERDA 30 X 60 CM 80 - 100 €

883 SILLA INDIA DE MADERA TALLADA Y POLICROMADA, S.XX 69 X 55 X 65 CM 80 - 100 €

878 CESTA DE FIBRA TRENZADA CON TAPA DE COLORES Y DOS ASAS 90 CM 100 - 150 €

881 JOAN FONTCUBERTA (BARCELONA, 1955) "MIRADAS DE ASTURIAS" IMPRESIÓN DIGITAL ESPOLVOREADA CON CARBÓN EDICIÓN DE 1.000 EJEMPLARES 20 X 28,5 CM 350 - 500 €

884 MUEBLE AUXILIAR INDIO DE MADERA Y METAL PINTADO, S.XX 81 X 34 X 57,5 CM 80 - 100 €



877A



878



879



885



886



887



894



895



896



888



889



890



891

892



893



897



898



899

885 ESCUELA ESPAÑOLA S.XX "PAISAJE"
ACUARELA SOBRE PAPEL
FIRMADO FUERTES
24 X 34 CM
50 - 70 €

887 PLACA DE CERÁMICA ESMALTADA Y VIDRIADA REPRESENTANDO UN HUMILLADERO, S.XX
FIRMADA A.HIGUERA
FALTAS
16,5 X 24,5 CM
75 - 90 €

888 PAREJA DE APLIQUES DE DOS LUCES DE METAL DORADO, AÑOS 50
38 X 16 X 26 CM
150 - 200 €

889 PLATO DE CERÁMICA ESMALTADA DE MANISES CON DECORACIÓN EN VERDE, NARANJA Y AZUL
25,5 CM
80 - 100 €

890 DOS PLATOS DE CERÁMICA ESMALTADA DE ALCORA, S.XX
31 CM
150 - 200 €

891 CAMA DE CAOBA CON PATAS TRONCOPIRAMIDALES Y CABECERO REMATADO POR COPAS
110 X 117 CM
200 - 300 €

892 PAREJA DE MESILLAS DE NOCHE DE CAOBA CON ESTANTE INFERIOR, S.XX
74 X 35 X 44 CM
100 - 150 €

893 CABECERO DE CAMA TAPIZADO CON TELA DE PENSAMIENTOS
136 X 163 CM
60 - 80 €

894 ESCUELA ESPAÑOLA S.XX "CESTA DE FLORES"
ÓLEO SOBRE TÁBLEX
FIRMADO ISABEL DE CANGAS
24,5 X 33 CM
200 - 250 €

895 FAROL DE TECHO DE HIERRO FORJADO PINTADO DE BLANCO, 1ª MITAD S.XX
87 X 63 X 63 CM
150 - 200 €

896 ESCUELA ESPAÑOLA S.XX "VISTA DE PUEBLO"
ÓLEO SOBRE LIENZO. FIRMADO MARIBEL
46 X 55 CM
75 - 90 €

897 CONJUNTO FORMADO POR BANCO Y TRES BANQUETAS DE PINO, S.XX
BANQUETAS 46 X 31 X 39,5 CM
100 - 200 €

898 MESA DE COCINA DE PINO CON PATAS DE LIRA, S.XX
78 X 63 X 129,5 CM
100 - 200 €

899 CONJUNTO DE SIETE CESTAS DE MIMBRE
44 X 71 CM LA MAYOR
100 - 150 €



900



901



902



907



908



903



904



905



906



905A

900 CONJUNTO DE DOS JARRAS DE CERÁMICA ESPAÑOLA CON DECORACIÓN DE GUIRNALDAS, S.XIX
28 CM
100 - 150 €

901 FIGURA DE TERRACOTA REPRESENTANDO A UNA DAMA SOSTENIENDO UN LIBRO
40 CM
150 - 200 €

902 CONJUNTO DE DOS JARRAS DE LOZA INGLESA CON DECORACIÓN RELEVADA Y PINTADA, S.XIX
26 CM
100 - 200 €

903 ESPEJO DE MADERA TALLADA Y POLICROMADA SIGUIENDO MODELOS ROCOCÓ, S.XX
147 X 87 CM
400 - 500 €

904 CONJUNTO DE DOS JARRAS DE LOZA INGLESA, DECORADAS CON MASCARONES Y UNA CON DECORACIÓN ESTAMPADA, S.XIX
19 CM
80 - 100 €

905A VAJILLA DE PORCELANA CON DECORACIÓN DE FLORES ROSAS Y FILO PLATEADO FALTAS
100 - 150 €

906 LAVABO DE ESQUINA DE MÁRMOL BLANCO FALTAS
12,5 X 34 X 54 CM
150 - 200 €



909



910



911



912

907 SEIS BOTES CON TAPA DE FARMACIA DE PORCELANA BLANCA PINTADA, S.XIX
32 CM
125 - 175 €

908 JEAN GALBERT SALVAGE (1770 - 1813) "ANATOMIE DU GLADIATEUR COMBATTANT APPLICABLE AUX BEAUX ARTS" PARIS AÑO 1812
4 X 61 X 45 CM
600 - 900 €

909 CABALLETE DE FARMACIA DE MADERA TALLADA Y PARCIALMENTE DORADA
156 CM
150 - 200 €

910 PAREJA DE BALDAS DE NOGAL TALLADO DE ESTILO NEORRENACIMIENTO
57 X 20 X 124 CM
150 - 200 €

911 PAREJA DE SILLAS DE BRAZOS DE CAOBA CON RESPALDOS Y ASIENTOS DE REJILLA
DESGASTES
97,5 X 46 X 55 CM
125 - 150 €

912 VELADOR DE NOGAL Y MARQUETERÍA, ITALIA S.XIX
74,5 X 59 X 90 CM
450 - 500 €



913



914



915



916



917



918



919

913 DOS GRABADOS DE LOS EMPERADORES DEL SACRO IMPERIO ROMANO GERMÁNICO "FERNANDO II" Y "MATÍAS I"
26 X 16 CM
100 - 200 €

915 PAREJA DE LITOGRAFÍAS CON ESCUDOS NOBILIARIOS, DE LA "CASA DE PORTAL" Y DE LA "CASA DE MONTMORENCY"
20 X 16 CM
100 - 150 €

914 SEGÚN CHARLES - PHILIPPE LARIVIÈRE Y OTROS CONJUNTO DE CUATRO GRABADOS DE MARISCALES FALTAS
23 X 17 CM
150 - 200 €

916 JEAN - LAURENT KRAFFT (BRUSELAS, 1694 - 1768) "ALBERTO VI Y LEOPOLDO III DE AUSTRIA"
PAREJA DE GRABADOS
26 X 17 CM
100 - 150 €

917 SEGÚN HORACE DE VIEL - CASTEL (PARIS, 1798 - 1864) "ESPADAS"
GRABADO
22,5 X 33 CM
80 - 100 €

918 FOTOGRAFÍA DEL S.M. DON ALFONSO XIII, FIRMADA Y DEDICADA EN MARCO FORRADO DE CUERO
37 X 29 CM
80 - 100 €



920



921



922

923

924

925

927

928

919 FOTOGRAFÍA DE S.A.R. DON JUAN DE BORBÓN, FIRMADA Y DEDICADA EN MARCO FORRADO DE CUERO
33 X 26 CM
80 - 100 €

921 REPOSTERO DE FIELTRO CON ESCUDO HERÁLDICO BORDADO, S.XIX-XX
200 X 200 CM
500 - 600 €

920 REPOSTERO DE FIELTRO CON ESCUDO HERÁLDICO BORDADO, S.XIX-XX
200 X 200 CM
500 - 600 €

922 SABLE DE OFICIAL DE LA ARMADA ESPAÑOLA, CON EMPUÑADURA DE LATÓN Y FUNDA REVESTIDA DE CUERO, S.XIX
92,5 CM
150 - 200 €

923 SABLE DE OFICIAL DE LA ARMADA ESPAÑOLA CON EMPUÑADURA DE LATÓN Y FUNDA REVESTIDA DE CUERO, S.XIX
93 CM
150 - 200 €

924 SABLE DEL EJÉRCITO DE COLOMBIA CON EMPUÑADURA DE LATÓN Y FUNDA DE ACERO, S.XIX
92 CM
150 - 200 €

925 SABLE CON EMPUÑADURA DE ÉBANO Y LATÓN, CON FUNDA DE CUERO, S.XIX
INSCRITO B.F EN LA HOJA
112 CM
150 - 200 €

926 SABLE BELGA CON EMPUÑADURA DE MADERA Y LATÓN, CON FUNDA DE CUERO, S.XIX
89 CM
150 - 200 €

927 SABLE DE ACERO Y FUNDA DE CUERO DE OFICIAL DEL EJÉRCITO DEL IMPERIO BRITÁNICO EN LA INDIA, 1ª DÉCADA DEL S.XX. FABRICADA POR ROBERT MOLE & SONS, BIRMINGHAM. CON EL MONOGRAMA DE JORGE V
104 CM
200 - 300 €

928 CONJUNTO DE DOS SABLES DE GABIA, MODELO 1898. DE ACERO Y DECORADAS CON ESCUDO HERÁLDICO. FUNDIDA POR WEYERSBERG, KIRSCHBAUM & CIE, SOLINGEN
105 CM
300 - 400 €



929



930



931



932



933



934



935



936



937

929 TRES BOLSOS VINTAGE CON ASA DE PIEL DE COCODRILO, COLOR NEGRO 150 - 200 €

932 CUATRO BOLSOS VINTAGE, UNO DE ELLOS DE PIEL DE AVESTRUZ CON CIERRE FRONTAL Y OTRO DE CUERO COLOR MARRÓN 80 - 100 €

935 TRES CARTERAS VINTAGE DE SÍMIL PIEL Y PIEL, DE COLOR MARRÓN, CAMEL Y NEGRO 50 - 70 €

930 CUATRO BOLSOS VINTAGE DE PIEL DE COCODRILO CON ASAS, COLOR MARRÓN 180 - 200 €

933 DOS BOLSOS, UNO DE SÍMIL CAREY Y OTRO DE PIEL CON ASA DE MINOSSI 60 - 80 €

936 TRES BOLSOS DE MANO VINTAGE 80 - 100 €

931 BOLSO TIPO CLUTCH Y DOS CARTERAS VINTAGE DE PIEL DE COCODRILO DE COLOR NEGRO Y METAL DORADO 100 - 150 €

934 TRES CARTERAS Y UN BOLSO TIPO CLUTCH VINTAGE DE PIEL DE COCODRILO, DE COLOR MARRÓN Y NEGRO 100 - 150 €

937 MAURICE LACROIX BOLSO DE PIEL MEGRA Y MARRÓN 40 X 53 CM 80 - 100 €



938



939



940



941

938 SOLIVELLAS. TRAJE DE DOS PIEZAS CON CHAQUETA CRUZADA Y FALDA NEGRA DE RAYAS CON ETIQUETA TALLA 40 20 - 30 €



942



943

939 GUY LAROCHE. ABRIGO ACOLCHADO NEGRO CON CUELLO DE PIEL DE ZORRO Y CINTURÓN CON ETIQUETA 40 €

941 FENDI. TRAJE DE DOS PIEZAS CON FALDA CORTA DE LANA GRIS Y NEGRO CON ETIQUETA TALLA 44 80 - 100 €

940 UNGARO. TRAJE DE DOS PIEZAS CON CHAQUETA CRUZADA Y FALDA TUBO DE RAYA DIPLOMÁTICA EN VERDE CARRUAJE Y ROJO TALLA 44 20 - 30 €

942 YVES SAINT LAURENT. TRAJE DE DOS PIEZAS CON FALDA CORTA DE LANA BEIGE CON ETIQUETA CHAQUETA TALLA 44 / FALDA TALLA 40 50 - 70 €



944

943 EPISODE. GABARDINA DE PIEL METALIZADA CON ETIQUETA TALLA L 30 - 40 €

944 MODESTA. VESTIDO DE NOCHE DE RASO AZUL CIELO CON PEDRERÍA EN EL CUERPO SUPERIOR. CON ETIQUETA "MODESTA FERNÁNDEZ, OVIEDO" FALTAS 40 - 50 €



945



946



947



948



949



950

945 ALFOMBRA ORIENTAL DE LANA CON DECORACIÓN FLORAL ESTILIZADA Y ROMBO CENTRAL SOBRE FONDO BEIGE Y AZUL MARINO
140 X 100 CM
175 - 200 €

947 ALFOMBRA ORIENTAL DE LANA CON DECORACIÓN FLORAL ESTILIZADA SOBRE CAMPO BEIGE Y OCRE
200 X 140 CM
175 - 200 €

949 ALFOMBRA DE NUDO TURCO DE LA CARTUJA, BURGOS CON CAMPO AZUL Y ROLEOS EN ORO VIEJO
FALTAS
367 X 382 CM
200 - 250 €

946 ALFOMBRA DEL CÁUCASO DE DISEÑO GEOMÉTRICO, PPIOS S.XX
ÁREAS DE DESGASTE
290 X 206 CM
250 - 300 €

948 ALFOMBRA ORIENTAL CON DECORACIÓN DE ROMBOS CONCÉNTRICOS
210 X 150 CM
70 - 100 €

950 ALFOMBRA TURCA BOKHARA CON CAMPO BURDEOS
DESGASTES
190 X 290 CM
100 - 150 €



951



952



954

955



953



956

951 GRAN ALFOMBRA DE LANA CON DECORACIÓN DE HOJAS DE ACANTO, CINTAS Y FLORES DE LIS SOBRE FONDO MORADO
PROCEDENCIA: HOTEL PALACE, MADRID
238 X 982 CM
300 - 350 €

953 ALFOMBRA PERSA CON DECORACIÓN FLORAL SOBRE FONDO ROJO
ÁREAS DE DESGASTE
416 X 292 CM
375 - 400 €

954 ALFOMBRA DE PASILLO DE LANA CON DECORACIÓN GEOMÉTRICA DE TONOS ROJO, AZUL Y OCRE SOBRE CAMPO BEIGE, MIGUEL STUYCK
PROCEDENCIA: HOTEL PALACE, MADRID
100 - 150 €

952 ALFOMBRA DE ESCALERA DE LANA CON DECORACIÓN DE HOJAS DE ACANTO, CINTAS Y FLORES DE LIS SOBRE FONDO MORADO, MIGUEL STUYCK
PROCEDENCIA: HOTEL PALACE, MADRID
100 - 150 €

955 ALFOMBRA DE PASILLO DE LANA CON DECORACIÓN GEOMÉTRICA DE TONOS ROJO, AZUL Y OCRE SOBRE CAMPO BEIGE, MIGUEL STUYCK
PROCEDENCIA: HOTEL PALACE, MADRID
100 - 150 €

956 ALFOMBRA ORIENTAL DE PASILLO CON SIETE MEDALLONES SOBRE CAMPO BURDEOS
275 X 68 CM
175 - 200 €

CONDICIONES PARA LOS COMPRADORES

Las personas que pretendan registrarse para participar en subastas de BAYEU SUBASTAS, presenciales o por la página web, necesitan ser mayores de edad y haber leído íntegramente y aceptado las condiciones de subasta.

Los lotes se adjudicarán al mejor postor.

Las exposiciones de las subastas están abiertas al público y son de entrada gratuita. Los especialistas de BAYEU SUBASTAS están a disposición de los clientes para dar información y estados de conservación durante las exposiciones o previa cita.

Se recomienda a los clientes interesados el examen de los lotes antes de que la subasta tenga lugar.

Los clientes deben leer detenidamente las condiciones generales sobre los términos en los cuales los lotes son comprados en subasta.

Cuando en el catalogo se especifica Precio de salida: Consultar Departamento, por favor contacte con la Sala para más información.

El precio de remate se incrementará en un 18,75% en concepto de honorarios de intermediación de la sala y el IVA correspondiente a los mismos.

El subastador será juez y árbitro designado por BAYEU SUBASTAS para este cometido. En el caso de que un lote presentase problemas de adjudicación en cuanto al precio de remate o identidad del comprador, el subastador decidirá la adjudicación o podrá subastarlo de nuevo en la misma sesión. Las pujas se establecen conforme a la siguiente tabla:

Valor lotes subastados		Incrementos	
De 1 €	hasta 100 €	100 €	10 €
De 100 €	hasta 500 €	500 €	25 €
De 500 €	hasta 1.000 €	1.000 €	50 €
De 1.000 €	hasta 2.000 €	2.000 €	100 €
De 2.000 €	hasta 5.000 €	5.000 €	250 €
De 5.000 €	hasta 10.000 €	10.000 €	500 €
De 10.000 €	hasta 20.000 €	20.000 €	1.000 €
De 20.000 €	hasta 50.000 €	50.000 €	2.500 €
De 50.000 €	hasta 100.000 €	100.000 €	5.000 €
De 100.000 €	hasta 200.000 €	200.000 €	10.000 €
De 200.000 €	hasta 500.000 €	500.000 €	25.000 €
De 500.000 €	en adelante		50.000 €

En cualquier caso, de conformidad a su experiencia, la Sala podrá variar el sistema de pujas en casos concretos.

El Estado Español se reserva los derechos de tanteo y de retracto sobre los lotes que se subastan y podrá ejercer el derecho de tanteo en el propio acto de la subasta o el de retracto dentro de los plazos que establece la Ley.

BAYEU SUBASTAS admitirá pujas por escrito que serán formalizadas en los impresos facilitados para ello por la sala, por correo electrónico o a través de la web previa confirmación, hasta las 14:00 hrs. del día de la subasta. En dichas pujas, la sala representará al comprador hasta el máximo señalado en su oferta, adjudicando los lotes en el precio más bajo posible. En el caso de que existan dos ofertas por una misma cantidad, tendrá prioridad la depositada con fecha anterior. Del mismo modo que las ofertas por escrito tienen prioridad sobre las realizadas en el acto de la Subasta.

Podrán efectuarse pujas telefónicas, en los lotes cuyo precio de salida sea igual o superior a 600€ que igualmente habrán de ser formalizadas en los impresos facilitados por la sala, por correo electrónico o a través de la web previa confirmación. Las conversaciones de las pujas telefónicas pueden ser grabadas. Una orden para realizar una puja

telefónica implica que el pujador se obliga, al menos a realizar una oferta por escrito cubriendo la salida del lote.

La sala no se hace responsable de la falta de contacto telefónico o la pérdida del mismo. En ese caso, la sala adjudicará el precio de salida por el pujador en el caso de no haber más pujadores.

BAYEU SUBASTAS podrá no aceptar pujas de clientes cuya solvencia no quede debidamente acreditada, así como no adjudicar los remates.

Todas las medidas son aproximadas y BAYEU SUBASTAS no se hace responsable de errores tipográficos.

Las descripciones de los lotes en el catálogo sólo incluyen alteraciones o modificaciones sustanciales. La ausencia de referencias en cuanto al estado de conservación no implica el estar libre de defectos o restauraciones. Por favor, contacte con la Sala para el informe sobre algún lote en particular.

Todas las descripciones incluidas en los catálogos son la opinión / juicio de los especialistas de BAYEU SUBASTAS y no constituyen ninguna garantía ni certificado de la realidad. Los posibles adquirentes deberán, para mayor seguridad, inspeccionar cada lote y/o, si fuera necesario, consultar con un experto antes de su compra.

Los lotes adquiridos por los compradores se entregarán en el estado observado en la exposición, sin aceptar reclamaciones sobre restauraciones, desperfectos, roturas, etc. Aunque no se hayan hecho constar en el catálogo.

El pago y retirada de los lotes se efectuará en un plazo no superior a siete días (7) a partir de la subasta, para poder liquidar puntualmente al anterior propietario.

Los clientes deben ponerse en contacto con BAYEU SUBASTAS lo antes posible después de la subasta para conocer el resultado de sus ofertas para evitar gastos innecesarios de almacenaje.

Transcurrido el plazo de diez días (10), sin que el comprador haya retirado el lote o lotes adquiridos, devengarán unos gastos de custodia y almacenamiento de 2 € diarios por lote. BAYEU SUBASTAS no se hace responsable de los posibles deterioros ocasionados en las piezas tras ese plazo.

La sala no entregará ningún lote a los compradores hasta que no hayan sido abonados en su totalidad.

Los clientes pueden pagar con cheque, tarjeta de crédito o transferencia, para otras formas contactar con el Dpto. de Administración. El nombre indicado en la proforma y el ordenante del pago deben coincidir.

Los cheques deben ser extendidos a nombre de LONDRES 58 S.L.

Pueden realizar transferencia a la cuenta:

Banco Sabadell IBAN ES50 0081 0155 8100 0355 8867

SWIFT CODE: BSABESBB

Transcurrido un mes a partir de la subasta sin que el comprador haya procedido a abonar y retirar los lotes adjudicados, BAYEU SUBASTAS podrá dar por rescindida la venta sin perjuicio de las acciones legales que le correspondan y sin que el comprador tenga derecho alguno a su reclamación.

La retirada y/o la organización del transporte de los lotes adjudicados serán por cuenta de los clientes y la sala no se hará responsable los posibles daños una vez que los lotes adjudicados hayan sido retirados de la sala.

La sala asesorará y facilitará, a los clientes que lo soliciten, empresas especializadas en transporte de obras de arte. Esto mismo se aplicará también en los casos de obtención de licencias de exportación.

